Sheboygan Nieuwsbode.

EENDRAGT MAAKT MAGT

J. QUINTUS & E. VERBURG, Uitgevers.

ABONNEMENTS-PRIJS.

Voor 1 jaar en vier maanden	$ 2,00.
Voor een jaar	– 1,50.
Voor zes maanden	– 1,00.
Voor drie maanden	– 0,50.

Alles volstrekt in vooruitbetaling.

MOTTO:

De taal, die zalige ouders spraken,
Zal die een deugdzaam kind verzaken?
Neen, Broeders! Landgenooten! neen!
Reeds snoeren ons de hechtste banden,
Leeft slechts de taal der Nederlanden,
En niets rukt ooit dien band van een!

Verschijnt eenmaal per week.

PRIJS DER ADVERTENTIEN.

Voor een jaar, niet boven de 5 regels	$ 5,00.
Boven 8 tot 16 regels, voor de eerste plaatsing	– 1,00.
Voor 8 regels of minder, dito	– 0,50.
Voor elke volgende plaatsing	– 0,25.

Brieven en ingezonden stukken franco.

5de JAARG. NO. 2. DINGSDAG, 10 JANUARIJ 1854. GEHEEL NO. 210.

Eenig orgaan der Nederlanders in Noord Amerika, aan het nieuws, den toestand en de belangen van het Oude en Nieuwe Vaderland gewijd

Nieuwstijdingen.

NEDERLAND.

AMSTERDAM, 29 November. De beroemde sterrekundige *Badinet*, van het Fransche instituut, heeft in de jongst uitgekomen aflevering van de *Revue des Deux Mondes*, een fragment geplaatst van een arbeid wegens de kometen, waarin hij op nieuw hulde brengt aan de onvermoeide pogingen van den heer *Bomme*, te Middelburg, wiens berekeningen nopens de komeet, die door sommigen in 1853 gemaakt werd, uitwijzen dat die eerst in 1858 zal verschijnen. De heer *Badinet* wenscht de wereld geluk, dat het bijgeloof nopens de staartsterren begint te verdwijnen, of liever reeds grootendeels verdwenen is; doch hij zegt ten slotte, dat de vroegere geslachten nog eerder te verschoonen waren, dat zij aan een zeldzaam verschijnsel in den hemel bijzondere werkingen toeschreven, waarvan de wetenschap het nietige heeft aangetoond, dan zij, die in onze dagen, aan de rondwenteling van tafels of andere voorwerpen bovennatuurlijke krachten toeschrijven. "Dat is een fetichisme van de ergste soort," zegt de heer *Badinet*.

(*W. v. Alle Standen.*)

STEENWIJK, 21 November. Aan de heeren *S. J. Keizer c.s.* is door Z. M. toegestaan, om zich (in navolging van de z.g. oud-geloovige Israelietische gem. te Groningen) van de Ned. Israelitische gemeente ter dezer stede *afscheidende*, eene eigene gemeente te mogen oprigten, onder den naam van *Beth Jacob*, en hunne godsdienstoefeningen te houden in het daarvoor door hen bestemd lokaal in de Oosterstraat alhier.—Zoo als men weet, zijn deze afgescheidene geheel buiten het bestaande Israelietische kerkgenootschap in Nederland gesloten, en stellen zij ieder voor zich niet alleen eene eigene gemeente, maar zelfs een geheel afzonderlijk kerkgenootschap daar, waarmede het Israelietische kerkgenootschap niets uit te staan heeft. Hoe vreemd dit feit oppervlakkig ook moge schijnen, toch is het onbetwistbaar zeker.

'S GRAVENHAGE, 24 Nov. De steurharingvangst blijft, voor wat Scheveningen betreft, voorbeeldeloos gunstig. Sinds den 18 dezer toch zijn op nieuw 31 pinken aldaar aangekomen, die 2,506,000 stuks haring hebben aangebragt. Een ieder betreurt het, dat de vrije visscherij nog steeds door verbodsbepalingen wordt belemmerd; ware dit het geval niet en mogt de gevangen wordende haring gekaakt en tot pekelharing gemaakt worden, dan zou niet alleen de reederij zich regt gelukkig achten, maar ook de arme visschers en al diegenen, wier beroep met de visscherij in een naauw verband staat, gedurende den winter uit hunne eigene verdiensten in plaats van uit de armenkas in hun onderhoud te kunnen voorzien. Algemeen wordt dan ook de wensch geuit, dat het bekende voorstel door het geachte lid van onzen gemeenteraad, den heer mr. *A. de Pinto* in de zitting van den 15den dezer gedaan, tot het indienen van een adres aan Z. M. den koning en de beide kamers der staten-gen., hetwelk door zijne geachte medeleden, de heeren mr. *F. M.* baron *van der Duyn* en *C. Gebel* werd ondersteund, in den raad krachtige medewerking zal mogen te beurt vallen.

'S GRAVENHAGE, 29 Nov. In de zitting van den gemeenteraad alhier van heden, is met algemeene stemmen, met uitzondering alleen van die van den heer *Vorkevisser*, na discussie aangenomen het voorstel van den heer *de Pinto*, ondersteund door de heeren *van der Duijn* en *Gebel*, strekkende dat de raad zich bij adres wende tot Z. M. den koning en de beide kamers der staten-generaal, ten einde te verkrijgen opheffing van de bepalingen, die eene vrije uitoefening der visscherij in den weg staan; en is aan de heeren voorstellers opgedragen het ontwerpen van een zoodanig adres, dat in de volgende vergadering zal worden behandeld.

— Sedert eenige dagen spreekt men weer ernstig van eene nieuwe Fransche leening, die tot een groot bedrag zou worden aangegaan. Zelfs spreekt men van eene van 200 millioen fr.

MIDDELBURG, 26 Nov. Men schrijft ons uit Oostburg 24 dezer: Tot ons leed moeten wij vermelden, dat de besmettelijke longziekte mede bij den landman *J. Heijneman* te Sint Anna ter Muiden is uitgebroken, en wel bij eene koe waarbij zich den 22sten dezer de eerste duidelijke teekenen der ziekte hebben voorgedaan. Wij vernemen verder dat tot nog toe geen van het ingeënte vee, hetwelk met longziek rundvee in onmiddelijke aanraking is geweest, en waarbij de inoculatie gevat heeft, door de ziekte is aangetast geworden. De inenting, welke thans geschiedt, met stoffe genomen uit de inoculatiegezwellen, wordt door den heer *Mozure* meer en meer op uitgebreide schaal bewerkstelligd. Algemeen schijnt bij medewerking en ondersteuning te ondervinden, welk een en ander hem niet weinig schijnt aantemoedigen ter volbrenging zijner maatschappelijke en ambtsroeping, die alleen het behoud van den veestapel ten doel heeft.

MIDDELBURG, 29 Nov. Ook uit Winschoten is een adres aan de tweede kamer der Staten-Generaal gezonden. Dit adres, geteekend door bijna 100 gezeten burgers van de gegoede middelklasse, luidt als volgt:

Ondergeteekende, ingezetenen van Winschoten, prov. Groningen, verzoeken met den meesten aandrang, dat door de tweede kamer der Staten-Generaal het door negen harer leden gedaan voorstel, tot afschaffing van het tonnegeld, den accijns op het geslagt, enz., onmiddelijk in behandeling mag worden genomen en zoodanige ondersteuning mag vinden, dat de wet daartoe nog met 1 Januarij aanstaande in werking kan worden gebragt.

— Het volgende adres, door vele vleeschhouwers te Rotterdam geteekend, waar ook de kamer van koophandel en fabrieken zich tot aanneming van het voorstel heeft geadresseerd, is aan de tweede kamer der Staten-Generaal ingezonden:

"Geven met diepen eerbied te kennen, de ondergeteekende, vleeschhouwers van beroep en woonachtig alhier;

"Dat zij zich verpligt gevoelen hunne adhaesie te betuigen aan het die kamer welbekende voorstel van den heer *Thorbecke* en 8 andere eerbiedwaardige leden van de tweede kamer der Staten-Generaal, tot afschaffing van den accijns op het geslagt. Terwijl adressanten, ten einde alle onzekerheid hieromtrent te verijdelen, bij deze plegtig verklaren, dat, zonder buitengewone prijsverhooging van vee, door de aanneming en uitvoering van bedoeld voorstel, wel degelijk de prijs van het vleesch zal verminderen; zoo om de mindere betaling van den accijns als om de alsdan van zelve verminderde fiscale formaliteiten, welke laatste mede min of meer kostbaar zijn.

"Wijders hopen addressanten dat het der kamer moge behagen, dit menschlievend voorstel wel te willen helpen bevorderen, opdat het tot wet verheven worde, en alzoo de nijvere burgerklasse en arbeidsman eenig vleesch kan koopen, hetgeen thans helaas! het geval maar zelden is.

't Welk doende, enz.

MIDDELBURG, 1 December. Men schrijft ons uit Hulst 28 Nov. "Zoo ergens, dan bleek ook hier uit talrijk van heinde en ver toegevloeide landbouwers en landbouwminnaars, de zucht en het verlangen om reeds verkregen kundigheden door alle binnen hun bereik gestelde middelen te vermeerderen. Naauwelijks toch was het kenbaar geworden, dat de heer dr. *van Geuns*, gedurende dit wintersaizoen eenige voorlezingen over natuurkunde, als grondslag van landbouw, zoude houden, of allen verheugden zich over die zaak en namen zich voor van die gelegenheid vlijtig gebruik te maken.

Nadat het talrijk publiek door den voorzitter der 12de afd. van de maatschappij van landbouw met de rede dezer bijeenkomst was bekend gemaakt, hield de heer *van den Bosch*, met de hem algemeen toegekende welsprekendheid, eene korte toespraak, waarin hij het doel der voorlezingen uiteen zette en de deelneming in al, wat landbouw betreft, aanwees, welke Z. M. den koning bezielde, toen hij besloot, op eigen kosten, vier deskundigen te benoemen, om die kennis in landbouwende streken te verspreiden, en alzoo 's lands welvaart te vermeerderen.

Deze redevoering, zoowel als de voorlezing van den heer dr. *van Geuns*, over de *lucht* en hare *bestanddeelen* gehouden, en door uiterst belangwekkende proeven opgehelderd, werd met aandacht aangehoord, hetgeen als een zeker teeken mag gehouden worden eener steeds zich meer en meer opdoende zucht naar vermeerdering van wetenschap bij de, anderzins hier NIET op den laagsten trap van kennis staande landbouwende volksklasse.

— Men berigt uit Sneek, dat onlangs een koopman aldaar wonende, van de Leeuwarder markt tegen den avond huiswaarts keerende, met chais en paard, op den weg eene dame voorbij reed, die een klein pakje met een parapluie bij zich had, zij vroeg om een eindwegs te mogen mederijden, hetgeen haar werd toegestaan; doch aan de dame eene hand gevende, om haar in het rijtuig te helpen, merkte de koopman, dat die hand buitengemeen groot en hard was, waardoor hij eenige achterdocht kreeg, vermeenende dat het een manspersoon was. Gaarne van dien reisgenoot ontslagen willende zijn, haalde de koopman zijn zakdoek uit den zak en stiet daarbij, zoo het scheen bij toeval den hoed van het hoofd. Hij vroeg de dame, doordien zijn paard eenigzins wild was, den hoed op te rapen, doch naauwelijks was de gewaande dame afgestegen, of de koopman reed zoo hard mogelijk voort. Eenige minuten voortgereden zijnde, ontmoette hij een man, die hem vroeg of hij ook een jufvrouw met een pakje en een parapluie voorbij was gereden, waarop hij antwoordde: ja, die komt daaraan. Te Sneek gearriveerd zijnde, gaf hij van het voorval kennis aan de policie, welke het pakje van de gewaande dame, dat in het rijtuig geblevenwas, opende, terwijl het bevonden werd, niets anders te bevatten dan eenige moordtuigen en een stuk touw.

GRONINGEN, 1 December. Door de sedert de laatste dagen ingevallene vorst, zijn de wateren rondom deze stad reeds gesloten en zag men gisteren en heden onderscheidene personen zich in het schaatsenrijden verlustigen. De volk- en vrachtschepen zijn dan ook grootendeels heden morgen, uithoofde van het sterke ijs, niet van deze stad vertrokken.

— Den 8 dezer is in het bijwezen van den heer burgemeester en van de commissie der gasverlichting alhier ter stede, een aanvang gemaakt met het leggen der gaspijpen, voor de op te rigten gasfabrijk.

— Men deelt ons mede, dat zich Donderdagavond alhier eene nieuwe vereeniging van het *Metalen Kruis* heeft gevestigd, voor bezitters van hetzelve uit den burgerstand, enz. Het doel van die vereeniging is, even als dat der grootere vereenigingen, om den broederband als voormalige krijgsmakkers vaster, maar kosteloozer aan een te snoeren, en daar dat kruis nimmer weder kan worden verdiend en eenmaal uitsterft, zoo strekt, onder meer bepalingen, hun doel daarheen, om aan ieder overleden lid hunner vereeniging, bij zijne begrafenis, de laatste eer, als broeder van het metalen kruis, te bewijzen.

—Gedurende dezen herfst hebben zich weder duizenden en duizenden wilde ganzen beurtelings opgehouden op de kwelder- en slijkgronden langs het Reitdiep in de nabijheid van Zoutkamp, Vliedorp en elders. Het is zeer te bejammeren, dat men deze vogelen, die anders voor "domme ganzen" worden uitgescholden en waarmede men geheele dorpen zoude kunnen spijzigen, niet beter weet te verschalken. De beste jager toch keert dikwijls onverrigter zake huiswaarts.

— Gelijk vroeger is medegedeeld, zijn thans in vier provincien onzes vaderlands, op last des Konings, populaire voorlezingen over de beginselen van den landbouw aangevangen. Naar aanleiding van hetgeen daaromtrent is medegedeeld door den heer jhr. D. T. GEVERS V. ENDEGEEST, in het VIIIste Nederlandsch landhuishoudkundig congres, waarvan het verslag dezer dagen is in het licht verschenen, kunnen wij melden, dat die voorlezingen drie jaren zullen duren. Het eerste jaar zullen de onderwijzers zich bezig houden met de algemeene landbouw-natuurkennis of landbouw-scheikunde. De tweede cursus zal worden besteed aan den uitleg van de natuurlijke historie van den landbouw, of de kennis der voortbrengselen, en aan de kracht en zamenstelling der werktuigen voor den landbouw, ter aantooning wat zij kunnen te weeg brengen; terwijl het derde jaar zal besteed worden, om de toepassing van een ander te onderwijzen. Men stelt zich voor, dat op deze wijze ten minste dit zal verkregen worden, dat een aantal landbouwers deel zullen nemen aan een onderwijs, dat, ingerigt naar hunne bevattelijkheid, hun de hooge noodzakelijkheid zal doen inzien van toch niet langer bij uitsluiting vast te houden aan alle oude gewoonten en gebruiken, en dat de strekking kan hebben, om hen naar elke nieuwe verbetering te doen uitzien en hen te doen gevoelen, waarom hetgeen ze doen goed, of minder goed, of zelfs kwaad is.

— De *Kerkelijke Courant* van 11 Nov. behelst eene hoogst opmerkelijke beschouwing tot ondersteuning van een daarbij openbaar gemaakt adres van 171 mansledematen der Hervormde gemeente te *Rotterdam*, aan de synode der Hervormde kerk in Nederland, strekkende om in bescherming te nemen de zorg, dat alle kerkenraden geene handelingen verordenen of ten uitvoer brengen, welke in de toepassing zouden worden strijdig te zijn met de waarheid Gods, en in het bijzonder om uitsluitend de gemeente het regt te verschaffen om voortaan vrij te zijn in-en zelve de keuze te doen *van ouderlingen en diakenen*, zonder vooraf daartoe aanwijzing van *dubbeltallen*, nog minder *tweetallen* te hebben ontvangen, opdat "benoemd worden mannen, kenmerkend omschreven in Gods woord."

De Grondwet voegt hierbij: "Teregt zegt *de Kerkelijke Courant* van dit anti-revolutionair product: "Men kan moeijelijk in het godsdienstige onthouden, wat in het staatkundige, als door den geest des tijds onmisbaar geworden, is toegestaan."

ASSEN, 3 December. Het verheugt ons te kunnen berigten, dat wij van eene vriendelijke hand de mededeeling hebben ontvangen, dat den 28sten Nov. j.l. door de Drentsche Veen en Midden-Kanaal Maatschappij het waarborgkapitaal ad *f* 50.000 is gestort. Wanneer nu door het Dept. van binn. zaken de bestekken zijn goedgekeurd, zal met de werken een aanvang kunnen worden gemaakt. Reeds geven eenige voorbereidende werkzaamheden, als het oprigten van eene keet, het aanvoeren van kruiwagens, enz. enz. aan den arbeidsman de aangename zekerheid, dat hij aan deze nuttige onderneming weldra overvloed van werk zal kunnen bekomen.

— Z. Exc. de minister van kolonien heeft krachtens magtiging van Z. M. den Koning, voor de dienst in Nederl. Indie, om aldaar onderwijs te geven in de laagste klasse der gouvernements-scholen, benoemd, de navolgende 12 jongelingen: *L. G. van der Hoek*, ondermeester te 's Hertogenbosch; *J. Leegstra*, kwekeling te 's Hertogenbosch; *H. Vierdag*, ondermeester te Oldebroek; *A. van Velsen*, hulponderwijzer te Giesen-Nieuwkerk; *J. A. C. Durieux*, hulponderwijzer te Giessen Ouderkerk; *A. Klusing*, ondermeester te Alkmaar; *F. L. de Vrieze*, ondermeester te Broek in Waterland; *C. over de Linden*, hulponderwijzer aan den Helder; *W. Broers*, idem aan den Helder; *H. Felu*, hulponderwijzer te Neuzen; *D. P. Feikema*, ondermeester te Arum; *R. Burg*, ondermeester te Leeuwarden.

BELGIE.

BRUSSEL, 25 Nov. Het besluit van de Fransche regering, waarbij de regten van de Belgische kolen en van het Belgische ijzer onveranderd worden gelaten, maar de invoer van Engelsche voortbrengselen van dien aard worden begunstigd, heeft onder de belanghebbenden hier te lande een zeer ongunstigen indruk gemaakt, en zal gewis aanleiding geven tot ernstige vertoogen van de zijde der Belgische regering, ten aanzien der onderlinge handelsbetrekkingen tusschen beide de landen, welke dien ten gevolge geheel en ten nadeele van België, van aard veranderen;—vertoogen, die, als zij tot geene bevredigende uitkomst leiden, welligt aanleiding zullen kunnen geven tot het opzeggen van het thans nog voortbestaande, en Belgie geenszins voordeelige handels-traktaat van 1845, en alzoo tot een dusgenaamden tarieven-oorlog.— Ook in Berlijn luiden de berigten in dit opzigt niet gunstig, en aldaar wordt gesproken van de mogelijkheid van dusgenaamde maatregelen van retorsie, indien de Belgische regering zich niet wil voegen naar hetgeen het tolverbond van haar verlangt.

Wat den invoer van slagtvee en rijst betreft, heeft de regering verklaard, zich te zullen voegen naar hetgeen de meerderheid der gedeputeerden in dat opzigt verlangt, en alzoo tot den 31sten Julij van het aanstaande jaar dien invoer vrij van alle regten te zullen laten. Men schijnt ook den vrijen invoer van gezouten en gerookt vleesch gedurende geheel het jaar 1854 te willen voorstellen.

De bewindslieden zijn niet gezind om te voldoen aan het verlangen van sommige leden, ten einde over te gaan tot het verbod van den uitvoer van granen. Indien Belgie in dat opzigt, dus wordt van den kant der regering beweerd, te kort komt, kan de handel alleen daarin helpen voorzien, en met een verbod van uitvoer kan op geenen bijstand van den handel worden gerekend.

— Men schrijft uit Turnhout: "Wij vernemen, dat er hier bevel is ontvangen om onmiddelijk den aankoop te doen van de gronden benoodigd voor het laatste gedeelte op Belgischen grond van den steenweg van Turnhout op Tilburg. Zulks laat vermoeden dat de aanbesteding der werken van dit gedeelte eerlang zal plaats hebben, en dat men alzoo ongetwijfeld in den aanstaanden zomer het genot van deze zoo hoogstbelangrijke communicatie zal hebben.

"Wij zeggen hoogstbelangrijke, en deze uitdrukking zal men volkomen billijken, wanneer men zal hebben nagegaan, welke uitbreiding de handelsbetrekkingen tusschen Belgie en Nederland dagelijks bekomen: de uitvoer van Belgische producten naar Nederland heeft in 1852 bedragen 35½ millioen, waaronder fabrikaten voor 29½ millioen; dit is 11pCt. meer dan in 1851 en 20pCt. meer dan het gemiddelde jaarlijksche bedrag van het laatste vijfjarig tijdvak. De invoer van Nederland naar Belgie, die in 1852 heeft beloopen 45½ millioen, bedroeg 12pCt. meer dan in 1851, en 14pCt. meer dan 't gemiddelde jaarlijksche bedrag van het laatste vijfjarig tijdvak. Fabriekaten waren in den invoer slechts voor 1 millioen 300 duizend fr. begrepen.

"Deze schoone stand is nog het hoogste punt niet, dat kan bereikt worden, en, zal de Rotterd. spoorbaan veel tot deszelfs ontwikkeling bijdragen, de steenweg op Tilburg zal daartoe ook ruimschoots het zijne doen en zal gewis de fabrijken der Kempen in de eerste plaats begunstigen."

— Te Gent is overleden mevr. de weduwe *Claes Decocq*, nalatende eene fortuin van verscheidene millioenen. Aan iedere harer vier dienstmaagden laat zij 100.000 frs. na; aan ieder werkman harer katoenfabrijk 400 fr. rente (er zijn er 4 à 500; de fabrijk zelve aan een der meesterknechts; al het materieel, machine, weefstoelen, enz. aan een ondermeesterknecht." Haar woonhuis aan eene nicht, en het overige van haar vermogen aan zekeren heer *Coppee*, die haar in het geheel niet verwant is.

— De aartsbisschop van Freiburg heeft een besluit genomen, waarbij hij de geestelijken in Baden, die zijn herderlijken brief binnen vier weken niet afkondigen, met suspensie bedreigt.

Uit Breisgau meldt men, dat, hoe ernstig de strijd met den aartsbisschop van Freiburg zich ook laat aanzien, men eene bemiddeling geenszins onmogelijk acht. Van de zijde der geestelijkheid treden verscheidene prelaten op ter verzoening, voornamelijk de bisschop van Straatsburg, de heer dr. *A. Rasz*, die zoowel het vertrouwen van den aartsbisschop als de hooge achting der regering geniet, en men acht het niet onwaarschijnlijk dat het den laatstgenoemde zal gelukken eene verzoening tot stand te brengen, ten minste wanneer het zich bevestigt dat hij met uitgestrekte volmagt van den Roomschen Stoel is voorzien.

— De 26ste Nov. was de dag, welke aan de in Freiburg wonende Jezuïten tot ontruiming was gesteld. Korten tijd echter voor het verstrijken van dien termijn werd door eene verordening van het ministerie aan den superior der Jezuïten bekend gemaakt, dat het verdere verblijf in Freiburg hun werd toegestaan. Overigens wordt alsnog ten stelligste verzekerd, dat de Badensche regering in geenerlei opzigt voornemens is de aanmatigingen van den bisschop van Freiburg toe te geven.

— Door de Ver. Staten is zekeren Duitschen uitgewekene, genoemd *Melchior Muller*, een democrat van 1848, tot consul voor Keur-Hessen, Darmstadt en Nassau benoemd. Thans verneemt men dat de regeringen van laatstgenoemde Staten onderling overeengekomen zijn, om genoemden persoon niet in deze hoedanigheid te erkennen en aan hem het exequatur te weigeren. In Hanau, Offenbach en andere groote fabrijk-steden dier Duitsche staten, die ten bedrage van ontzaggelijke sommen naar Noord-Amerika uitvoeren, voorziet men groote nadeelen ten gevolge van dezen maatregel, die vermoedelijk in Washington zeer euvel zal worden opgenomen.

— Te Berlijn is eene groote werkplaats daargesteld voor uit de gevangenis ontslagenen, die elders geen werk kunnen vinden. Er is plaats voor 350 werklieden. De gebouwen zijn door hooge muren afgesloten. De werklieden worden in dezelve onderhouden en moeten er wonen; zij moeten zich voor de opname voor den tijd van 5 jaren in dienst stellen in 't gebouw, en zich onderwerpen aan het vastgestelde reglement.

Vier bibliotheken zijn er door eenige boekhandelaren en burgers opgerigt, bepaaldelijk voor den arbeidenden stand. Die bibliotheken bevatten reeds meer dan 10,000 deelen. Bij elke bibliotheek is eene verwarmde leeszaal, die door de werklieden goed wordt bezocht.

— Volgens berigten uit Bremen, is het getal landverhuizers, van daar naar N. Amerika vertrokken, in dit jaar reeds geklommen tot ongeveer 48,000. Men heeft te Bremerhaven een groot gebouw voor 3000, en te Bremen zelf een huis voor 1500 personen gekocht om de landverhuizers goedkoop te herbergen, zoo de schepen ter hunner opneming niet gereed zijn.

— Het water der Seine is zeer laag, nog slechts 5 palm boven het laagst bekende peil, namelijk dat van 1719.

— De verplaatsing van het hôtel Dieu is stellig bepaald. Het nieuwe gasthuis zal worden gebouwd tegenover de kerk Notre-Dame, en zal 600 bedden bevatten. De kosten zijn geraamd op 15 millioen, waarvan 10 voor den aankoop van terrein.

— Van den 1sten tot den 30sten November zijn te Marseille aangekomen 341 schepen, met 840,270 mudden graan, grootendeels van de Zwarte Zee.

— In het aanstaande jaar zal, op aansporing van het geografisch gezelschap, eene nieuwe expeditie ter opsporing van *Franklin* worden uitgezonden. Men hoopt, dat het bevel over het schroefstoomschip *Phoenix* alsdan aan kapitein *Inglefield* zal worden opgedragen. Deze zoude niet meer het reeds zoo dikwijls vruchteloos bevaren Wellington-kanaal onderzoeken, maar trachten van de noordoostelijke zijde van Spitsbergen naar de Poolzee door te dringen. Kapitein *Inglefield* heeft zich bereid verklaard de poging te wagen. Ondertusschen is de bemanning van den korteling teruggekeerden *Phoenix* door de admiraliteit rijkelijk beloond.

— De invoer van buitenlandsche aardappelen in Groot Brittanje heeft in de eerste 10 maanden van 1853 bedragen 924,494 centenaars.

— De nieuwe Koning van Portugal zal den naam voeren van *Don Pedro V.*

— Meer dan twee jaren geleden is een Fransch luchtreiziger, de heer *Arban*, uit Barcelona opgestegen, doch niet teruggekeerd, weshalve men dacht, dat hij in zee gevallen en omgekomen was. Een te Londen ontvangen brief uit Alicante meldt thans, dat hij met zijn luchtbol naar Afrika is overgewaaid, waar hij door de inlanders gevangen genomen en tot slavernij gedoemd werd; en dat het hem eerst onlangs is gelukt te ontsnappen.

— Er is in Engeland een groot gebrek aan matrozen. Met uitzondering van het admiraalschip de *Prince Regent*, is er in de haven van Portsmouth geen enkel schip dat voltallig uitgerust is. Lord *Clarence Paget* heeft geen 70 man aan boord van het schip de *Princess Royal* van 90 stukken. Zelfs op brikken ontbreken de manschappen.

— De nieuwe bronzen muntstukken van 2 centimes, met het borstbeeld van den Keizer van Frankrijk, zijn dezer dagen voor het eerst in omloop gebragt.

— Uit Ierland komen bittere klagten over de hooge prijzen van het brood, en het *Belfast Journal* toont aan, dat de prijzen der tarwe thans het dubbel bedragen van die gedurende een corresponderend tijdvak van het jaar 1834—1835.

De Nieuwsbode.

SHEBOYGAN, WIS.

J. Quintus, Redacteur.

$1,50 per jaar, in vooruitbetaling.

DINGSDAG, DEN 10 JANUARIJ 1854.

— De Nieuwsbode kost voor Nederland $ 2¾ per jaar; $ 1,50 in de 6 maanden; enkele nommers 6¼ Cents.

— Kleine sommen gelds, hetzij beneden een dollar, of centen boven een of meer dollars, kunnen ons immer per brief in poststempels van *een* en *drie* cents, van laatstgenoemde 't liefst, in betaling worden toegezonden.

Zulke stempels kan men koopen bij alle postmeesters.

NB.—Geboorte-, Trouw- en Doodberigten worden in den Nieuwsbode geplaatst voor 25 Cents.

☞ Blijkens eenen van eene geachte hand ontvangen brief, is de Haagsche Correspondentie, onlangs in dit blad geplaatst, voor sommigen onzer lezers op Amerika's vrijen grond, eenen steen des aanstoots geweest, omdat er te veel *vorstenvleijerij* in doorstraalde en den maatschappelijken toestand van Nederland daarin op eene wijze werd afgeschilderd, die met schriftelijke en mondelinge berigten alhier ontvangen, wat het *gunstige* betreft, geenszins overeenstemt. Dit alles toegestemd en daargelaten, is het echter buiten *onze* schuld, dat zij daarover redenen van verontwaardiging meenen te mogen hebben. De *Nieuwsbode* plaatst artikelen uit verantwoordelijke bronnen, echter *zonder de daarin uitgedrukte gevoelens altijd te omhelzen* en *er ja en amen* op te zeggen, dat zij verre! Anderen hebben het regt zoodanige artikelen te wederspreken of goed te keuren; en wij vermeenen het regt, om artikelen in te zenden, even zoo goed te moeten verleenen aan correspondenten in Nederland, als aan die in Amerika; de plaatsing hangt aan ons af.

Onze onpartijdigheid hebben wij bij verschillende gelegenheden herhaaldelijk, en ook in dezen getoond met de plaatsing van het schrijven van onzen correspondent H., te *St. Louis*, zie no. 208.

Wel is waar hebben wij na eene vlugtige inzage van het bewuste artikel uit 's Gravenhage, hetzelve in een voorafgaand nommer als *zeer belangrijk* vermeld, edoch mag men het *zeer belangrijk* heeten, dat er in het oude vaderland nog menschen gevonden worden, die zulk eene achting en liefde voor hunnen Souvereinen Vorst in het hart omdragen, als de schrijver van dat stuk in zulke Z. M. tot in de wolken verheffende bewoordingen heeft aan den dag gelegd. Wanneer men daar toch onder eene koninklijke regering moet leven, is het dan niet wel dat zij (niet allen) dien last met blijmoedigheid torschen, en willen of *kunnen* wij hen dat *geluk* ontnemen? Die gewillig onder het slavenjuk willen blijven bukken, gunnen wij die niet benijdenswaardige vreugde van harte,—maar wij voor ons kiezen de Volkeregering en willen medewerken om er zoo velen van te helpen verlossen, als door den druk gedrongen om uitredding smeeken en de ten dienste staande middelen daartoe reiken zullen.

Deze regelen zijn niet ter nader geschreven om verschooning te vragen, maar alleen om onzen lezers andermaal te herinneren, dat de *Nieuwsbode* voor zich zelven spreekt en hij zijnen correspondenten toestaat ook alzoo te doen, ieder lezer het onbetwistbare regt latende er zijne aanmerkingen op te maken, indien hij er eenige heeft.

☞ Men schrijft ons van Keokuk, Iowa, dd. 22 December 1853:

De Staat Iowa ontwikkelt zich met buitengewone snelheid; dagelijks ziet men door Keokuk en alle andere belangrijke plaatsen aan de Mississippi in dezen Staat ontelbare Emigranten trekken, die zijne uitgestrekte Prairien gaan bebouwen en aldus zijne welvaart elk jaar vermeerderen en wilde landerijen in vruchtbare velden herscheppen. Van af de Mississippi tot aan hare Westelijke grenzen, voor eene distantie van meer dan 300 mijlen in lengte, loopt de weg langs de vruchtbaarste bouwlanden, in afwisseling met bosschen, waar het duurzaamste eiken- en ander hout welig tiert. Hoewel houtgewas niet overvloedig is in dezen Staat, is hetzelve echter meer dan voldoende, om in de behoeften der bewoners te voorzien en daar de uitgestrekte prairien gewoonlijk niet meer dan 25 mijlen vierkant zijn en dan nog meestal doorsneden worden door ontelbare kreken, om dewelke het hout welig tiert, zoo is dit mede eene van de grootste aanmoedigingen voor den Landbouwer zich hier te vestigen, daar hij geen moeite heeft om zich een farm te clearen, maar dadelijk den ploeg in den grond kan zetten en aldus de prairie in vruchtbare akkers doen verkeeren. Het eenige, dat ons mankeert, zijn spoorwegen; want hoewel wij eenige rivieren hebben die bij hoogen waterstand voor stoombooten bevaarbaar zijn, en men reeds begonnen is de Des Moines Rivier te verbeteren, gaat zulks echter zoo langzaam voort, en is eene lage waterstand zoo dikwijls het geval, dat men voor het meerendeel der voortbrengselen verpligt is dezelve naar de markt te vervoeren per as, dat zeer langzaam en kostbaar, of per platte booten over de rivier, dat dikwijls met groote gevaren verbonden is; nu echter schijnt men eenige zekerheid te hebben voor de voltooijing van de Des Moines Rivier improvements; althans er is een contract gesloten met Mr. O'Reilly, de Telegraaph oprigter [zoo als men hem hier noemt] in connectie met verschillende kapitalisten uit de oostelijke Staten, volgens welk contract de rivier tot aan het Fort Des Moines voltooid moet zijn binnen 4 jaren na den 1 Julij aanstaande. Hierdoor zal de Des Moines Valley zeer bevoordeeld worden, niet alleen om het gemakkelijke transport, maar ook, om de groote waterkracht welke daardoor ontstaat. Verder zijn er verschillende maatschappijen opgerigt tot het aanleggen van spoorwegen van af de Mississippi naar het Westen. Onder meer andere plaatsen, van waar men voornemens is spoorwegen aan te leggen, bekleedt Keokuk eene *eerste* plaats: niet alleen om hare gunstige ligging als markt voor het midden en zuidelijk gedeelte des Staats en een groot gedeelte van noordelijk Missouri; maar voornamelijk, om dat hier de eenige plaats is, waar eene brug over de Mississippi gebouwd kan worden, zonder de vaart op dezelve, zelfs met het hoogste water, te hinderen. Onder meer andere voortbrengselen van den grond, heeft men hier voornamelijk groote steenkolen groeven van de beste kwaliteit, alsook de schoonste en fijnste steengroeven, benoodigd voor de fraaije gebouwen. Over de kwaliteit der steenkolen zal men kunnen oordeelen, wanneer men weet, dat de verbruikers gaarne van 20 tot 25 cents per bushel betalen. Onder de voornaamste plaatsen [steden *wil* ik, en dorpen *durf* ik niet zeggen] rekent men in het binnenland: *Fairfield*, de Courty zetel van Jefferson County; verder *Oskaloosa, Pella Mount Pleasant* en meer anderen, en aan de Des Moines Rivier bekleeden *Keosangua, Bonaparte, Farmington, Ottumwa, Eddyville & Fort Des Moines* eene eerste plaats. Omtrent de steden langs de Mississippi en de hoofdstad *Iowa City* spreek ik niet, aangezien dezelve uit andere bronnen genoegzaam bekend zullen zijn. Gaarne zoude ik U uitvoerige berigten omtrent Pella mededeelen, maar, aangezien mijne herhaalde uitstappen en connectien in den Staat zich niet verder uitstrekken dan Eddyville, en ik veronderstel dat U omtrent Pella zonder twijfel genoegzame inlichtingen zult gekregen hebben van Uwe vrienden aldaar, zoo wil ik mij hierbij bepalen. Er wonen hier ter stede eene menigte Hollanders, die hier allen goed vooruitkomen, en zich bijzonder onderscheiden door de oude Vaderlandsche deugden van werkzaamheid en zuinigheid, en dit laatste zelfs zoo verre trekken, dat zij het er niet af durven nemen *om op den Nieuwsbode in te teekenen.* Ten opzigte der Politiek is onze Staat voor het meerendeel aan den kant der Democraten, hoewel ik vernomen heb, dat verscheiden der eerste mannen van onze natie in dezen Staat de beginselen der Whigs voor de beste houden; ik denk echter, dat het springen der "*Massillon Bank*", in Ohio (van welke, zoo ik gehoord heb, vele Noten in de omstreken van Fort Des Moines, Oskaloosa en Pella in omloop waren] hun idee ten dezen opzigte te regt zal brengen en denk ik ook, dat de beginselen van *Free Trade*, door Secretaris Guthrie uit een gezet, in zijn rapport aan het Congres, velen op dit stuk van gevoelen zal doen veranderen, te meer, wanneer de buitengewone onachtzaamheid, waarmede de vorige administratie de financien van de Staten heeft bestuurd, meer bekend zal worden, en de veranderingen ten dien opzigte door het tegenwoordig Bestuur ingevoerd, haren goeden invloed zullen doen gevoelen. Voornamelijk vindt het hier algemeenen bijval, dat de verschillende hoofden der Bureaux van Financien, niet meer zoo als vroeger, met de onder hunne berusting zijnde gelden maanden lang zullen kunnen speculeren, maar nu verpligt zijn maandelijks hunne verantwoording te doen. De aanspraak van President Pierce, wordt hier over het algemeen als een meesterstuk van Staatkunde beschouwd, zelfs zoodanig, dat vele Whigs er met achting van gewagen. Voornamelijk vindt zijn principe, ten opzigte van het verleenen van Staatslanderijen ter daarstelling van Plaatselijke en Nationale verbeteringen bijzonderen bijval.

Wij hebben hier nog slechts een halven dag gehad, dat men verpligt is geweest de werkzaamheden aan de straat te staken; wij hebben nog maar weinig koude gehad; de rivier, evenwel, is sints eenige dagen vol drijfijs en een paar dagen goede vorst zou dezelve zeker doen zitten; naar alles zich laat aanzien, zal de winter hier buitengewoon zacht zijn. Z.

Grand Haven, (Mich.) 29 Dec. 1853.

Mijnheer de Redacteur!

Wij hebben de eer UEd. hiermede toe te zenden, het Reglement van eene vereeniging tot overhelping van armen uit ons moederland naar hier, met verzoek hetzelve een plaatsje in uw blad te willen inruimen, indien zulks gratis kan geschieden, om reden het een werk der liefde is.

(Volgaarne. *Red.*)

REGLEMENT VOOR DE VEREENIGING BEHULPZAAMHEID.

Art. 1. Het doel der vereeniging is uitsluitend en alleen, om behoeftigen, door bijdragen van Nederland naar herwaarts over te helpen; en tot goede regeling dier zaak zal er eene commissie verkozen worden van vier leden, waarvan een als Secretaris en een als Penningmeester zal dienen, die hunne werkzaamheden gratis zullen verrigten voor een jaar, zullende er op den eersten dag van ieder jaar eene nieuwe verkiezing plaats hebben.

Art. 2. Ieder kan lid dezer vereeniging worden, door eene maandelijksche bijdrage van 25 Cents, te betalen op den eersten Maandag van iedere maand. De Penningmeester is belast met den ontvangst en bewaring der gelden, tot dezelve ter bestemder plaatse worden gestort. De Secretaris zal naauwkeurig boek houden van alle ontvangsten en uitgaven en alle communicatien.

Art. 3. De gelden zullen ieder half jaar, te gelijk met die van de thans bestaande vereeniging, te Zeeland gestort worden; en wanneer deze vereeniging het lot te beurt valt, zal de commissie eene algemeene vergadering beleggen, om alsdan door het lot te beslissen, wie der leden het regt zal hebben eene familie te laten overkomen; voor elke 25 cents welke iemand betaalt, iedere maand, gedurende het tijdvak van de eene loting tot de andere, heeft hij een lot; die ophoudt, te betalen verliest zijn regt van loten, zonder zijn geld terug te kunnen vorderen; uitgezonderd in geval van onvermogen.

Art. 4. Wanneer iemand het lot te beurt valt, en geen familie of bekenden hebbende in zulke behoeftige omstandigheden, dat zij geholpen moeten worden, kan de zoodanige zijn lot overdoen of verkoopen, aan een der andere leden; maar is verpligt de bedongene som als bijzondere aandeelen in de kas der vereeniging te storten, en mag het niet tot zijn eigen voordeel gebruiken.

Art. 5. De gelden mogen niet anders worden gebruikt, dan uitsluitend tot de overvaart en mondbehoeften op de reis, en zullen in Nederland door een agent aan hen worden uitbetaald; echter aan geen andere personen dan volstrekt behoeftigen; alles onder toezigt en met overleg der commissie.

Art. 6. Elk persoon of huisgezin die overgeholpen wordt, kan in de Vereenigde Staten, eene vrije keuze doen, waar zich met ter woon te vestigen; maar is verpligt, zoodra mogelijk, de gelden aan de vereeniging terug te geven, opdat dezelve wederom tot hetzelfde doeleinde kunnen gebruikt worden; echter zonder rente.

Art 7. De gelden dezer vereeniging zullen afzonderlijk beadministreerd worden, en blijven afgezonderd van die, welke om het half jaar in de gemeente worden gecollecteerd, als blijvende dat eene gemeente zaak; uitgezonderd de loting om het oude spreekwoord te blijven behouden: "*Eendragt maakt magt.*"

Aldus opgemaakt en goedgekeurd in onze eerste Algemeene Vergadering, gehouden te Grand Haven, Ottawa Co., Michigan, den 26 December 1853.

De Commissie

S. BOLKS,
J. van ZANTEN,
P. van den BERG, *Sec.*
N. VIJN, *Penningmeester.*

Verder is er op de Vergadering verhandeld het volgende: Tot commissie verkozen, Ds. S. Bolks, J. van Zanten, P. van den Berg, tevens Secretaris, en N. Vijn, tevens Penningmeester voor het jaar 1854.

Dat de betaling der bijdrage wordt gerekend te zijn ingegaan primo November.

Er is dadelijk ingeteekend voor 24 aandeelen.

☞ Men voegt hierbij nog het volgende berigt: De gelden, welke in October zijn gecollecteerd, zijn verloot en het lot is gevallen op Grand Haven; daarna alhier onder de belanghebbenden het lot geworpen zijnde, is de gelukkige man geweest *Gommert Adriaanse*, vroeger van de Prov. Zeeland, die ook alreede werk heeft gemaakt om het geld tot deszelfs doeleinde te besteden.

"Editorieel Gunstbetoon."—Het doet ons genoegen, dat de redacteur van den *Hollander* zoo veel gemak van onze vertaling van de in zijne nommers van 22 en 29 December stukgewijze medegedeelde *President's Boodschap* gehad heeft, doch dit genoegen zoude nog verhoogd geweest zijn, indien ZEd. den *Nieuwsbode* als de bron genoemd had, waaruit hij die uittreksels voor zijn blad putte. Wij wenschen dat ZEd. er ons opmerkzaam op make, indien wij ons eenmaal aan stilzwijgend overnemen van hem schuldig maken, gelijk hij bij herhaling van ons doet.

☞ De winter heeft zich alhier sedert de langdurige sneeuwstorm van Donderdag den 29 Dec. schier met onafgebroken felle koude doen gevoelen; slechts eene korte tusschenpozing van zacht weder viel in op Dingsdag l.l., waarbij al de sneeuw in weinige uren was verdwenen, doch die gelukkiglijk den daaropvolgenden Donderdag in zulke ruime mate, met eenen kouden noordewind, herplaatst werd, dat oud en jong, rijk en arm, zich thans dagelijks in het vermakelijke sleerijden verlustigen.

De handel is ook daardoor ongemeen levendig in deze stad, en groote sleden met tarwe, haver en andere granen, benevens eene ontelbare menigte varkens, dakspanen, duigen, hout enz., komen iederen dag per slede uit het binnenland in onze stad, al hetwelk eenen gereeden aftrek vindt tegen buitengewoon hooge prijzen. Niet zelden ziet men eene beladene slede door een tiental kooplustige speculanten omsingeld, zoodat de eigenaar spoedig met de dollars in den zak kan huiswaarts keeren.

☞ Blijkens eene lijst in den Milwaukie *Sentinel* worden thans in Wisconsin 86 nieuwsbladen uitgegeven, waarvan 10 dagelijks, 4 driemaal per week, 68 wekelijks en 4 maandelijks verschijnen. Onder deze zijn er 11 in de Hoogduitsche, 1 in de Hollandsche en 1 in de Noorweegsche taal. In Michigan verschijnen 83 nieuwsbladen, terwijl hare bevolking omtrent een derde hooger is dan die van Wisconsin, zijnde als 395,000 tot 305,000 zielen.

LATERE BERIGTEN VAN EUROPA.

NEDERLAND.

Eerste Kamer der Staten Generaal.

In de Zitting van Zaturdag den 10den December der Eerste Kamer is beraadslaagd over het *elfde* hoofdstuk der staatsbegrooting, betreffende de koloniën, bij welke gelegenheid de heer *Blaupot ten Cate* de aandacht heeft gevestigd op de emancipatie der slaven in de Indische bezittingen.

De heer *Elout* heeft verklaard dat omtrent de noodzakelijkheid der emancipatie van de slaven geen twijfel mag bestaan en men nog slechts kan verschillen ten aanzien van de middelen, welke zullen behooren te worden aangewend, ten einde daartoe te geraken.

De minister van koloniën geeft de verzekering, dat de Regering zich ernstig blijft bezig houden, met het gewigtige onderwerp der emancipatie van de slaven, waarvan de onlangs plaats gehad hebbende benoeming eener staats commissie ten bewijze kan strekken. Voor zooveel dit van hem, minister, mag afhangen, zal het vraagstuk zoo spoedig mogelijk aan de Kamer ter overweging worden aangeboden.

— In de zitting van den 5den is o.a. ingekomen, een adres van dr. *L. F. Schleurholts* en andere ingezetenen der gemeente Bedum; een van *K. J. Borgman* en andere ingezetenen der gemeente Kloosterburen; een van *E. Wichers* en andere ingezetenen der gemeente Middelstum; houdende alle adhaesie aan het voorstel der negen leden, en een adres van de kamer van koophandel en fabrieken te Hoogezand, als voren, voor zooveel het tonnegeld betreft; in de zitting van den 7den een adres van *W. Nieberg* en andere ingezetenen van de gemeente Finsterwolde; een van *G. Havinga Janssonius* en andere ingezetenen der gemeente Winsum, houdende beide adhaesie aan het voorstel der negen leden en het tweede ook afschaffing verzoekende van den accijns op het gemaal en de brandstoffen en een van *H. W. Bakker* en andere verveeners in de provinciën Drenthe en Groningen, tegen het voorstel en aandringende op de afschaffing van den accijns op den turf;—in de zitting van den 8sten een adres van *J. B. Wessels* en andere kiezers in de gemeente Leek, houdende adhaesie aan het voorstel der negen leden en verzoekende daarbij op te nemen de afschaffing der belasting op het gemaal en den turf;—en in de zitting van den 9den: een adres van *J. P. Mulder* en andere kiezers der gemeente Sappemeer en Hoogezand, als voren.

'S Gravenhage, 10 December. Ingevolge koninklijk besluit van den 30sten Nov. j.l. zal, te rekenen van den 15den Dec. e.k., het enkele briefport tusschen het rijk en Groot-Brittanje van 60 of 70 cents op 40 cents worden gebragt, onverschillig langs welken weg de verzending geschiedt. Deze vermindering van port is mede van toepassing op de briefwisseling met verder gelegene landen en koloniën, welke door tusschenkomst der Engelsche post-administratie verzonden wordt. De brieven tusschen dit rijk en Groot-Brittanje kunnen naar verkiezing gefrankeerd of ongefrankeerd worden verzonden, maar daarentegen de brieven bestemd voor verder gelegen landen en koloniën, aan eene gedwongene frankering onderworpen zijn.

(Alzoo is dus het briefport tusschen de Vereenigde Staten en Nederland met minstens een kwartgulden verlaagd. Doch nog altijd die gedwongene frankering! Velen kunnen het briefport hier beter betalen dan hunne betrekkingen in Nederland, en zouden dit ook liever doen.)

— Op den 24sten December zal, aan het provincial bestuur te Middelburg, worden besteed: de aanleg van de telegraaflijn van Breda, over Bergen op Zoom, Tholen, Goes en Middelburg naar Vlissingen, in twee perceelen.

Amsterdam, 8 December. De kamer van koophandel alhier heeft het voorbeeld van de kamer van andere steden gevolgd, door het inzenden aan den minister van een adres, inhoudende hare adhaesie aan het voorstel tot afschaffing van het tonnegeld.

Rotterdam, 8 December. Gisteren morgen heeft, omstreeks 9 uur, alhier eene vrij ongemeene gebeurtenis plaats gehad. Langs de oostzijde van de Leuvehaven werd eene drift ossen naar eene der veebooten gedreven. Toen deze ossen nabij de Leeuwensteeg een nieuw opgetrokken pand passeerden, waarvan de schutting openstond, vond een hunner goed om naar binnen te stappen. Het dier stuitte al spoedig tegen den trap, en beproefde, vermoedelijk gejaagd, dien op te klimmen. In de latjes die op de randen der treden, (om beschadiging te voorkomen) gespijkerd waren, vond hij steun voor zijne hoeven, en steeg aldus naar boven. Op de helft der tweede verdieping bevond zich een werkman, die, toen de os hem genaderd was, den vreemden bezoeker zoo onvriendelijk bejegende, dat deze van de trappen tot op de eerste verdieping terugviel. Dit liep echter niet zonder schade af, want de os maakte door zijn zwaren val een zoo groot gat in een versch gemetselden binnenmuur, dat de kamerdeur niet behoefde geopend te worden om hem binnen te laten. Hij worstelde zich werkelijk door dezen ongewonen toegang in het vertrek en bevredigde de nieuwsgierigheid der toeschouwers op de straat, door zich, zonderling genoeg, voor een der vensters te vertoonen. Was dit belagchelijk, het was tevens in de gegeven omstandigheid nuttig; want de os zich in de ruiten spiegelende, bleef eensklaps stilstaan, hetgeen aan zijne vervolgers de gelegenheid gaf hem te binden en op den grond te werpen. Men legde vervolgens planken op de trappen en liet den ongenoodigden gast toen zachtjes naar beneden glijden. Hoewel wij niet vernomen hebben, dat daarbij ernstige ongelukken gebeurd zijn, zoo is het toch eene aanwijzing, die niet over het hoofd gezien behoort te worden.

Nieuwe Diep, 9 December. Als een bewijs dat de tegenwoordige duurte van het graan vooral is toe te schrijven aan de verbazend gestegen scheepsvrachten, deelen wij mede, dat van hier spoedig zal vertrekken eene bark, metende 360 lasten, bestemd om van Odessa eene lading granen te halen, welk schip eene reis zal maken van ruim veertig duizend gulden, terwijl er schepen zijn die tegenwoordig te Petersburg met granen voor Holland bevracht tot tachtig gulden per last kunnen berekenen.

Assen, 10 Dec. Men schrijft van de Dedemsvaart, den 8sten Dec. "Wij hebben, helaas, eene akelige gebeurtenis mede te deelen. In de nabijheid dezer plaats namelijk stierf deze week een bejaard en ziekelijk man den. ... *hongerdood.* Zijne vrouw en kinderen lijden eveneens gebrek, edoch twijfelen wij er niet aan, of het zal nu uitgemaakt zijn, of de diaconie of het gemeentebestuur van O. deze rampzaligen ondersteunen moet, immers het spreekwoord zegt: als het kalf verdronken is, wil men den put dempen."

BELGIE.

Brussel, 8 December. In een der Engelsche dagbladen is (het zeker niet als stellig te beschouwen berigt) verhaald, dat Keizer *Napoleon III*, aan Koning *Leopold* heeft doen weten, dat hij onderrigt was, hoe zeer deze Vorst de hand had in plannen en intrigues, die in de laatste tijden waren gesmeed, om eene verzoening en ineenmenging te bewerken tusschen de beide takken van het geslacht der Bourbons. *Napoleon* geeft te gelijk de verzekering, dat zoodra ten gevolge dier gebeurtenis de bestaande orde van zaken door de partijgangers der oude dynastie in Frankrijk mogt bedreigd worden, hij geen oogenblik zal aarzelen, om een leger naar Belgie af te zenden.

Het bezoek, door den hertog *van Braband* aan Engeland gebragt, en diens onverwachte terugkeering naar het vasteland, wordt met de gemelde zaak beschouwd in verband te staan.

FRANKRIJK.

Parijs, 8 Dec. Den 2den Dec. is een regt Keizerlijke dag. Op dien dag, 28 jaren geleden, besteeg Keizer *Nicolaas* den troon; 57 jaren geleden kwam Keizer *Frans Jozef* aan de kroon; een jaar geleden werd *Lodewyk Napoleon* tot Keizer verkozen; 48 jaren geleden leverde de Keizer der Franschen den slag bij Austerlitz tegen de Keizers van Rusland en Oostenrijk.

— De inwijding van het standbeeld van den maarschalk *Ney* heeft met veel luister plaats gehad. Het is opgerigt ter plaatste waar de maarschalk nu 38 jaren geleden is doodgeschoten. De minister van oorlog en de heer *Dupin* hebben aanspraken gehouden. De laatste heeft beweerd dat het vonnis aan den maarschalk *Ney* voltrokken niet alleen streng, maar onregtvaardig en onwettig was, dat het toemalig ministerie onder den druk der buitenlandsche wapenen en met verachting der traktaten den edelen krijgsman had opgeofferd. De spreker achtte het echter eene onsterfelijke eer voor ieder, wanneer men uit den strijd der burgelijke beroeringen, zoo glorierijk weder opkwam als thans de maarschalk *Ney* te midden der toejuichingen van het nageslacht.

(Men maakt de opmerking dat het gebeurde een bewijs te meer oplevert, dat in het staatkundige wel "overwinnaars en overwonnenen" bestaan, maar noch "schuldigen", noch "helden";—dat de "schuldigen" van den vorigen dag dikwijls de helden zijn van den volgenden, en omgekeerd.)

NOORWEGEN.

Christiania, 30 Nov. In deze stad is de bouw van eene Roomsch-Katholijke kerk voltooid. Zij zal eerstdaags worden ingewijd, in tegenwoordigheid van alle autoriteiten. Dit is in Christiania het *eerste* godsgebouw van eene sekte, die niet tot de staatskerk behoort, sedert de aanneming der Hervormde leer in Noorwegen ten jare 1517.

— Uit de stedelijke kas te Koppenhagen is de som van 205,000 rijksbankdaalders besteed ter bestrijding der door de cholera aldaar veroorzaakte kosten.

DUITSCHLAND.

Te Karlsruhe moet, volgens het *Mainzer Journal*, het voorstel gedaan zijn om den aartsbisschop van Freiburg, ter zake van zijn' herderlijken brief, geregtelijk te vervolgen.

Het schijnt zich te bevestigen, dat de aartsbisschop van Freiburg geregtelijk zal vervolgd worden, daar hij thans al zijne stukken tot uitvoering van de met de wetten van den staat strijdige maatregelen *zelf* onderteekent.

In de seminariën te Weenen worden gebeden uitgesproken voor den aartsbisschop van Freiburg en de gezamenlijke geestelijkheid in Baden.

— De opening van de geheele spoorweglijn van Turijn naar Genua heeft den 6den dezer met groote plegtigheid plaats gehad. De afstand van 165 mijlen is in 4 uren afgelegd.

— Brieven uit Weimar geven de vrees te kennen, dat de kerkelijke geschillen zich ook in dit groothertogdom, dat tot de Opper-Rijnsche kerkprovinciën behoort, zullen uitstrekken. Men herinnert zich, dat brieven uit Rome, van de hoogste diplomatieke kringen afkomstig, groote en diepgaande bewegingen op het gebied der Katholijke kerk voor het jaar 1853 hadden voorspeld. Het zou geen luim of persoonlijke overmoed van den aartsbisschop van Freiburg zijn, dat dezen 81jarigen grijsaard tot jeugdigen ijver aanvlamt, maar het uitdrukkelijk bevel van zijn' kerkelijken opperheer den Paus.

RUSLAND–TURKIJE.

Uit Marseille meldt de telegraaf van Woensdag morgen, dat de *Scamandre* tijdigen heeft aangebragt uit Konstantinopel, waarin wordt melding gemaakt van verscheidene gevechten die op de grenzen van Azië hebben plaats gehad, en waarbij de Russen zijn teruggeslagen. De Turken zouden zich van drie vestingen hebben meester gemaakt, en daaronder die van Akiska stormenderhand hebben ingenomen. Nog verscheidene andere gevechten zouden zijn geleverd, waarbij de Russen telkens werden *geslagen*.—Eene kleine Turksche stoomboot was genomen door een Russisch schip.—Een schitterend banket was op het admiraal-schip *Mamouhdie*, door den Turkschen minister van marine aan de officieren der vereenigde vloten aangeboden.

Lord *Stradford de Redcliffe* heeft de Engelsche officieren aan den Sultan voorgesteld, en tot Z. K. H. eene rede gehouden, waarin hij, namens zijn gouvernement, effectieve hulp toezegt tegen een' onregtvaardigen aanval; doch daarbij tevens den wensch uitdrukkende, dat de Sultan zijne adhaesie mogt geven aan een' spoedigen en eervollen vrede.

De Sultan heeft geantwoord, dat hij gezind was om een' eervollen vrede te sluiten, vereenigbaar met den eerbied voor en het behoud van zijne souvereine regten.

Langs diplomatieken weg zijn den 10den te Parijs berigten uit Weenen ontvangen, inhoudende dat Keizer *Nikolaas* er in heeft toegestemd, om zich te doen vertegenwoordigen in de conferentien, tot het verkrijgen eener vredelievende schikking van het Turksch-Russisch geschil.

De Fransche dagbladen slaan een' gematigden en vredelievenden toon aan ten gevolge eener telegrafische depeche, meldende, dat de grondslag van de schikking, te Weenen den 4den dezer vastgesteld, gegrond is op het eerste ontwerp der conferentie, met eene wijziging, waarbij de interpretatie van *Nesselrode* wordt te niet gedaan en een wapenstilstand als verpligtend wordt opgelegd. De graaf *Meyendorff* had zich, bij gemis aan instructien, van de conferentie onthouden.

Zoo wijdt de Fransche *Moniteur* van den 9 December een artikel aan de Oostersche aangelegenheden, van nagenoeg den volgenden inhoud: De solidariteit, welke de eerbied voor beginselen en gemeenschappelijke belangen tusschen de kabinetten der groote Europesche mogendheden moesten tot stand brengen, is thans een *fait accompli.* Het ware vermetel, de Oostersche kwestie nu reeds als beslist te beschouwen. Zij zal vermoedelijk nog onderscheidene phases doorloopen, maar de openlijk erkende overeenstemming van Oostenrijk en Pruissen met Frankrijk en Engeland is toereikend om de ongerustheid te doen bedaren, welke op Europa sedert zes maanden drukt. Het eenige en wezenlijke gevaar van den toestand was de mogelijkheid eener scheuring tusschen die mogendheden. Deze vrees is thans geheel verdwenen. De vier mogendheden zijn van dezelfde inzigten en van dezelfde begeerte bezield, en den 5den dezer is te Weenen een protokol geteekend, waaruit blijkt, dat de besluiten eenstemmig zijn.

— Men verzekert, zegt de Parijsche *Constitutionel*, dat de nieuwe Fransche gezant te Konstantinopel 2500 buksen van het beste Fransche model derwaarts medegenomen en aan de Porte ten geschenke aangeboden heeft, uit erkentenis voor de onbekrompenheid waarmede de Porte weigerde betaling of schadevergoeding aan te nemen voor de herstelling die een Fransch oorlogschip onlangs te Konstantinopel ondergaan had.

— Te Adrianopel is een Turk ter dood gebragt, omdat hij den profeet had gelasterd en die lastering niet wilde herroepen.

De *laatste berigten* nopens den staat der zaken in Turkije zijn de volgende:

Eene telegrafische depeche uit *Weenen*, van den 11 dezer, luidt als volgt:

"Na de inneming van Akiska zijn de Turken tegen Tiflis opgerukt. Volgens een rapport van den opperbevelhebber der Russische troepen in den Kaukasus, prins *Worenzoff*, gedagteekend Tiflis 20 Nov., had bij Arkour, op eenige mijlen verder dan Akiska, een nieuw gevecht plaats gehad, waarbij de Russen de overwinning hadden behaald."

— Een berigt uit Odessa van Maandag den 5den December, deelt het volgende mede: "De admiraal *Naschikoff* heeft den 30sten Nov. op de hoogte van Sinope met een eskader van 6 linieschepen eene groote overwinning behaald op de flotille van *Osman*-pacha, bestaande uit 7 fregatten, 2 korvetten, 1 stoom- en 3 transportschepen, terugkomende van de Circassische kust, waar zij krijgsvoorraad aan de Tscherkessen hadden gebragt. Na een gevecht, dat slechts een uur duurde, zijn al de Turksche schepen vernield en in den grond geboord. De admiraal *Osman*-pacha is gevangen genomen."

News-Messenger.

J. QUINTUS, Editor & Proprietor.

Issued weekly; Office Corner of Eight Str. & N.Y. Ave.

TERMS OF ADVERTISING:
(Sixteen lines or less make a square.)

Square, for 1 week	$1,00	Square, 6 months	5,00
„ „ 2 weeks	1,25	„ one year	8,00
Business Cards, of 5 lines or less, per an.	5.00	Every subsequent sq.	4,00
Square, 3 months	3,00	One column, 6 mo'ths	20,00
		„ „ 1 year	30.00

SHEBOYGAN, WIS.

TUESDAY, JANUARY 10, 1854.

Helden en Martelaren.

Onze lezers herinneren zich gewis het geval van den Noorweegschen knaap te Chicago, die door eenige oudere jongens verdronken werd, omdat hij weigerde hen in het stelen van ooft behulpzaam te zijn. Sommige dagbladen in Chicago leggen thans eenigen twijfel aan den dag nopens den marteldood van dien knaap, en trachten de oorzaak zijns doods in een ander daglicht te stellen. Het schijnt hun toe, dat zoodanige heldhaftigheid, dien knaap toegekend, tegenwoordig niet onder de jeugd dezer eeuw te vinden is.

Een treffend voorval van dien aard, hetgeen onzes inziens dat van Knud Iverson overtreft, had ruim een jaar geleden plaats in Marquette County, Wisconsin, en waarvan de daadzaken door een geregtelijk onderzoek werden bewezen. Hetzelve komt hierop neder.

EMANUEL DANNAN, een aanminnelijk knaapje van omtrent negen jaren, werd door een gegoed landbouwer en lid van de Baptisten kerk, in Marquette woonachtig, uit het weeshuis te Milwaukie gehaald en als zijn pleegzoon aangenomen. Een meisje iets ouder dan de knaap, werd in hetzelfde huisgezin opgenomen. Kort nadat deze kinderen in hunne nieuwe woning zich te huis bevonden, ontdekte de knaap een groot kwaad in zijne nieuwe moeder, hetwelk hij aan het meisje mededeelde, die dit ter ooren der vrouw bragt; zij ontkende met verontwaardiging de beschuldiging en wist zich in het oog haars mans vrij te pleiten, doch drong er op aan, dat de knaap zoude geslagen worden totdat hij den leugen bekende. De arme, zwakke, ligtgeloovige man, door een gevoel van godsdienstigen pligt aangevuurd, maakt zich gereed om de hem opgelegde taak te volvoeren, en bond eenige twijgen te zamen, kleedde het kind naakt uit en hing hem met een touw aan de dakbalken van zijn huis. Daarop sloeg hij hem bij tusschenpozen ruimschoots twee uren lang, totdat het bloed door den zolder liep, makende eene plas bloed op den vloer beneden, slechts ophoudende om te rusten en den knaap te ondervragen; doch hij kreeg geen ander antwoord dan: "Pa, ik spreek de waarheid, ik kan niet liegen." De arme kleine martelaar, eindelijk van de pijniging verlost zijnde, sloeg zijne armen rond den hals van zijnen beul, kuste hem en zeide: "Pa, ik word zoo koud", en———stierf.

In het getuigenverhoor tegen dezen man en deze vrouw bleek, dat het kind werkelijk de waarheid gesproken had en liever den marteldood onderging, dan te liegen. De eeuw van heldenmoed en marteldood zal niet ophouden, voor dat moeders ophouden christelijke deugden in de harten hunner kinderen te planten.

De man en vrouw, die dezen beminnelijken knaap vermoordden, bevinden zich thans in de gevangenis te Waupun, tot welke zij voor tien jaren veroordeeld werden.

Met betrekking tot bovenstaande, vestigen wij de aandacht onzer bejaarde en jeugdige lezers op de navolgende circulaire, opgesteld door eenige menschlievende mannen te Milwaukie, die zich ten doel stellen om de nagedachtenis van dien jeugdigen martelaar voor de waarheid te vereeuwigen, door een doelmatig gedenkteeken voor hem op te rigten op eene der pleinen dier stad:

Aan het Publiek.

Vele vragen gerigt geworden zijnde aan de Commissie, belast met het oprigten van een Monument ter gedachtenis aan EMANUEL DANNAN, met betrekking tot de aanwending der daartoe bijgedragen gelden, heeft de commissie het noodig geacht, aan het publiek te melden, dat zij geen regt heeft, noch het voornemen, om haar oorspronkelijk besluit, kenbaar gemaakt in hare circulaire aan de Zondag-School-kinderen van Wisconsin, te veranderen, hetwelk was, om een schoon marmeren gedenkteeken op te rigten en op een openbaar plein in de stad Milwaukie te plaatsen.

In de verklaring harer vasthouding aan het eenige door de commissie uitvoerbaar geachte plan, raadplegen zij niet alleen hunne eigene gevoelens, maar het uitgedrukte verlangen van hen, die reeds een zesde deel van het bedrag, tot het gedenkteeken benoodigd, bijgedragen of beloofd hebben, benevens van de nabestaanden des knaaps, die de commissie verlof gaven om het stoffelijk overschot van Marquette county naar Milwaukie over te brengen.

En allen, de commissie, de bijdragers en de nabestaanden, voor zoo verre zij zich uitlieten, komen allen in gevoelen overeen, dat een gedenkteeken behoorde opgerigt te worden, en dat dit behoorde te geschieden op de openbaarste plaats die men bekomen kan, opdat hetzelve in plaats van voor tien, eene dagelijksche les voor tien duizenden zij.

Eene fraaije afbeelding van het gedenkteeken zal aan iedereen gegeven worden, die een dollar of meer aan het gedenkteeken bijdraagt.

Milwaukie, 6 Jan. 1854.

Namens de Commissie,
H. REED, *Secretaris.*

☞ De Commissarissen van Emigratie te Nieuw York berigten in hun jaarlijks verslag over 1853 de aankomst van 284,639 landverhuizers uit 25 verschillende rijken. Onder deze komen onder anderen voor: 113,164 uit Ierland; 119,474 uit Duitschland; 27,039 uit Engeland; 7,462 uit Frankrijk; 4,563 uit Zwitserland; 53 uit China; 84 uit Belgie; 1,085 *uit Nederland*; wel mag men vragen, waar zijn de laatste alle gebleven?

☞ Vrijdag, den 6 dezer, was de koudste dag die wij nog dezen winter gehad hebben. De thermometer daalde tot op 14 graden beneden 0.

NIEUWS VAN MADISON.

Op Maandag den 2 dezer werden de nieuw verkozen Staatsbeambten geïnstalleerd in de ambten, tot welke zij door het volk van Wisconsin respectievelijk verkozen werden, om die voor de aanstaande twee jaren te bekleeden. Met uitzondering van den Gouverneur, blijft het politiek karakter onzer openbare ambtenaren onveranderd—het zijn nu alle Democraten. Zij zijn de volgende: WILLIAM A. BARSTOW, Gouverneur; JAMES T. LEWIS, Luitenant Gouverneur; ALEXANDER T. GRAY, Secretaris van Staat; EDWARD H. JANSSEN, Staats Schatmeester; GEORGE B. SMITH, Procureur Generaal; HIRAM A. WRIGHT, Opziener van Openbaar Onderwijs, en ARGALUS W. STARKS, Staats Gevangen-bewaarder.—WM. M. DENNIS, Bank Comptroleur, is nog niet geïnstalleerd.

Den 11 dezer (morgen) worden de wetgevende kamers van Wisconsin te Madison geopend, en onmiddelijk na de organisatie der beide Huizen zal Gouverneur BARSTOW zijne eerste Boodschap uitspreken. Wij behoeven niet te zeggen geenen tijd te zullen verliezen, dat gewigtig Staats-document zoo mogelijk in ons volgend nommer voor onze lezers te zullen leggen, terwijl wij de verrigtingen dezer wetgevende ligchamen de vereischte aandacht schenken zullen.

Duurte der Levensmiddelen in Nederland.

Voor eenige dagen werd door een onzer vrienden alhier eenen brief ontvangen van *Burgh*, eiland *Schouwen*, provincie Zeeland, waaruit het ons vergund wordt het volgende betrekkelijk de duurte der eerste levensbehoeften aldaar over te nemen.

Aardappelen golden *f* 5 de mud, en staan thans nog op *f*3@*f*4; zijn beter dan verleden jaar. *Boter* kostte den ganschen zomer en is nog heden 9 tot 11, zelfs 12 @ 13 stuivers het pond. (de 5 oncen.) Het koren geeft weinig beschot.

Tarwe is hier eene maand geleden met *f*17 de mud betaald en geldt thans nog *f* 13,50.

Rogge, *f*11, *Garst*, bijna *f* 9.—*Paardeboonen* ruim *f*8.—*Vleesch* van 7 tot 10 stuivers het pond. (5 oncen) —*Spek* soms 30 cents vuil.

Alles naar evenredigheid duurder. De daggelden zijn met *tien* cents verhoogd.

KLEINE BANKNOTEN Ten verleden jare nam de Wetgeving van Wisconsin eene zeer strenge wet aan, die den 2 Januarij j.l. van kracht werd, verbiedende de circulatie van alle door eenige bank buiten dezen Staat uitgegeven banknoten van een minder bedrag dan vijf dollars. Die zulk eene banknoot uitgeeft of aanneemt, beneden de $5, staat bloot aan eene boete van niet minder dan vijf en niet hooger dan een honderd dollars. Zoo als wij echter verwachtten en ook van alle deelen dezes Staats vernemen, is deze "Small Bill Law" hier en alom een doode letter; niemand stoort er zich aan, en de kleine noten van vreemde Staten circuleren hier nog als te voren. Bij het bestaande gebrek aan zilvergeld is dit niet te verwonderen, en daar de in Wisconsin gevestigde banken niet genoeg kleine bills circuleren om aan de behoefte in den handel te beantwoorden, wordt veelzijdig de wensch en de verwachting uitgedrukt, dat de op morgen zitting nemende wetgeving dadelijk deze wet moge intrekken.

☞ Indien de in vele nieuwsbladen voorkomende getuigenissen en de daaronder geplaatste namen van vele hoog aanzienlijke geneesheeren en burgers nopens de heilzame uitwerking van een geneesmiddel, geloofwaardig zijn, dan schijnt het ons verregaande toe, om voor een oogenblik aan de waarachtige deugdelijkheid der MEXICAANSCHE MUSTANG ZALF te twijfelen. Iedereen stemt er in toe, dat die zalf het beste ooit in de geneeskunst ontdekte uitwendige middel, en dat zij eene onfeilbare remedie is, voor allerhande huidziekten, beide voor menschen en dieren. Wij bevelen de zalf openhartig aan onze lezers aan, mogten zij geplaagd zijn met eenige der ongesteldheden voor welke dezelve wordt aanbevolen.

Zie advertentie in eene andere kolom.

GEMENGDE BERIGTEN.

Gedurende de laatste 4 maanden van 't jaar 1853 werden uit de Ver. Staten naar Europa verzonden: 1,100,000 tonnen meel; 4,750,000 bushels tarwe en 650,000 bushels Indiaansch koren.—In Eldorado, Fond du Lac County, vroor Maandag nacht voor acht dagen een man, *Duel* genaamd, dood, toen hij in beschonken toestand van Rosendaal wilde huiswaarts keeren. Hij was ongeveer 60 jaren oud en vader van een talrijk gezin.—In de komedie te Chicago wordt thans iederen avond "Uncle Tom's Cabin" ten tooneele gevoerd.—Den 2 Januarij verloor de heer *Hill*, een inwoner van Waupun, digt bij dat dorp een span kostbare paarden op het ijs. Hij wilde over het ijs rijden om brandhout te halen, waartoe een begeleider vooruit ging om naar de zwakke plaatsen te zien en die te vermijden. Een dezer ontdekte hij te laat om de paarden terug te drijven en zij zakten door het ijs en verdronken beide.—Het ijs in de Hudson rivier te Albany is tegenwoordig dik genoeg om er met paarden en wagen over te rijden. Eveneens de Mississippi bij Galena.—De stoomboot *Amerika* is den 31 December nog met eene volle lading van Cleveland naar Buffalo gevaren.—Aan de Wetgeving van Georgie is eene petitie aangeboden, door 8000 mannen en 5000 vrouwen onderteekend, ter invoering eener Maine Drankwet.—In Michigan wordt door de tegenstanders dier wet een kapitaal bijeengezameld, om hare grondwettigheid ter toetse te brengen.—De inschrijvingsboeken voor den Green Bay en Madison Spoorweg zijn den 2 dezer geopend en werd al dadelijk voor $50,000 ingeschreven.—Men zegt dat een meisje in Brandon, Vermont, van nog geen dertien jaren oud, moeder is geworden. Zij was gehuwd voor zij elf jaren bereikt had.—De Secretaris van financien kondigt aan, dat hij voor den 1 Junij a. s. zeven millioen Ver. Staten schuld wil uitdelgen.—Het Amerikaansche packet schip *Staffordshire*, van Boston, is den 13 Dec. bij Kaap Sable verongelukt. Eenige officieren en manschappen, benevens 180 Iersche landverhuizers, vonden hun graf in de golven.—Men vreest dat het stoomschip *San Francisco*, met 800 zielen aan boord, den 25 Dec. is gezonken.—In Dodge County, Wis., werden den 26 Dec. vijf varkens geslagt van 17 maanden oud, wegende 406, 477,527,415 en 482 pond, te zamen 2307 pond. Zij waren van een broed.

DE WIJD-BEROEMDE MEDICIJN.

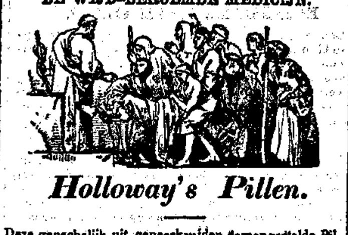

Holloway's Pillen.

Deze ganschelijk uit geneeskruiden zamengestelde Pillen, zijn van onschadelijken aard, terwijl de buitengewone hoedanigheden, welke zij bezitten, dezelve in schier elk werelddeel algemeen gezocht maakten. Het onnoemelijk succes met hetwelk zij door alle Staten heen ontvangen zijn, is buitengemeen, hetgeen men meent te moeten toeschrijven aan hare verwonderlijke uitwerking in de genezing van galachtige ziekten en ongesteldheden in de lever of maag. Personen met derzelver gebruik volgens voorschriften voortgaande, missen zelden hersteld te worden.

ZWAKHEID EN ONMAGT,—HERSTELLING VAN EEN MAN, OUD 45 JAREN, TOEN HIJ ZICH AAN DEN RAND DES GRAFS BEVOND.

Copie van eenen brief van den w. e. w. heer Charles Smith, gedateerd Norton, St. Philips, nabij Bath, Somersetshire, 17 Aug. 1853.

Aan Professor HOLLOWAY:

Mijnheer.—Zekeren Mr. Joseph Puxton, vroeger een inwoner dezer plaats, had voor ruim drie jaren in eenen slechten staat van gezondheid verkeerd, en was door nachtelijk zweeten en gebrek aan eetlust allengs tot een geraamte uitgeteerd, hetwelk zijn vrienden zeer beducht in hem maakte, daar hij, zonder goed gevolg, met verscheidene geneesheeren in Bath had geraadpleegd. Eindelijk gebruikte hij uwe Pillen en werd onder Gods zegen door hare uitwerking hersteld. Onlangs verhuisde hij naar Nieuw York, en heeft pas geschreven dat hij nimmer eene betere gezondheid smaakte, en verlangt van mij u daarmede bekend te maken.

Ook moet ik u berigten, dat mijne vrouw veel baat bij het gebruik uwer pillen gevonden heeft.

Ik blijf met alle achting.

CHARLES SMITH, Predikant.

VOLKOMEN HERSTEL VAN LEVERZIEKTE, VAN VELER JAREN DUUR.

Copie van eenen brief van Mr. Gamis, Scheikundige, Yeovil, aan Professor Holloway.

Mijnheer.—In dit district hebben uwe Pillen eenen beteren verkoop, dan eenig ander thans bekend geneesmiddel. Als een bewijs van hare deugdelijkheid in Lever- en Galziekten mag ik het volgende geval vermelden. Eene Dame dezer Town, met welke ik persoonlijk bekend ben, was gedurende vele jaren eene sterke lijderes aan ongesteldheid aan de Lever en verteringsorganen; haar doctor verzekerde haar niets te kunnen doen om haar lijden te verzachten, en het niet waarschijnlijk was dat zij nog vele maanden konde leven. Deze mare veroorzaakte natuurlijk groote ontsteltenis onder hare vrienden en verwanten, en zij haalden haar over uwe Pillen te beproeven, hetwelk hare gezondheid zoo zeer bevorderde, dat zij besloot vol te houden die te gebruiken tot dat zij volkomen hersteld was. Dit is twaalf maanden geleden en zij heeft geen verschijnselen van terugkeer vernomen en verklaart dikwijls, dat uwe Pillen het middel waren die haar het leven redden.

Ik ben met alle achting,

23 Julij 1853. (Get.) J. GAMIS,

Deze beroemde pillen zijn ook zeer aan te bevelen voor de volgende kwalen:

Agne,	Bloedvloeijing	Ontsteking	Steen in de blaas
Belemmerde ademhaling	Verhitting	Geelzucht	Blaren
Gezwellen	Vrouwelijke ongeregeldheid	Pijn in de lendenen	Venusziekte
Huiduitslag	Allerlei soort v. koortsen	Aanbeijen	Wormen
Ingewand ontsteking	Stuipen	Jicht of Rheumatiek	Zwakheid
Kolijk	Keelziekte	Belemmerde waterloozing	Onverschillig uit welke oorzaak ontstaande
Hardlijvigheid	Hoofdpijn	Schurft	enz. enz.
Tering	Slechte Spijsvertering	Keelontsteking	
Zwakheid			
Waterzucht			

Worden verkocht in Professor Holloway's Etablissement, 244 strand, nabij Tempel Bar, te Londen en ook in zijn Huis te New York. Orders voor Medicijnen in de Staten, geaddresseerd, "T. HOLLOWAY, New York," zullen bezorgd worden. Zijn ook te bekomen bij al de handelaren in Medicijnen in de Ver. Staten, in dozen van 37½, 87, en $ 1,50 het stuk. In het groot te verkrijgen in alle principale Apotheken in de Unie.

☞ De grootste dozen te koopen is het voordeeligst.

NB. Bij ieder doosje worden aanwijzingen voor het gebruik afgegeven. 1 y n 126.

CORRESPONDENTIE.

Heden worden wederom kwitantien voor alle tot op gisteren ontvangen gelden ingesloten.

— Onze correspondent te Keokuk heeft ons met zijn schrijven een groote dienst bewezen en wete, dat onze vrienden te Pella zeer *ijverige lezers*, doch (met alle respect gesproken) zeer *luije correspondenten* van den Nieuwsbode zijn.

— Het is ons onmogelijk vele brieven zoo spoedig te beantwoorden, als de schrijvers derzelve dit misschien wel van ons verlangen. Wij hebben het bestendig zoo druk, dat wij hen nogmaals verzoeken moeten geduld te hebben. In 't afgeloopen jaar ontvingen wij omtrent 800 brieven en beantwoordden er schriftelijk bijna 300 van.

— Mr. v. d. HOEK: Uwen van 15 Dec. pas ontv. Aan verzoek voldaan. Uwen van 1 Dec. met $6 reeds lang ontv. en toen alles verzonden. Schrijf dadelijk terug.

MARKTPRIJZEN.

(*Wekelijks verbeterd door* H. W. CHAMBERLAIN.)

SHEBOYGAN, WIS den 10den Januarij 1854.

Per Bushel.		*Per Barrel*	
Winter Tarwe,	90@1,05 c	Zout,	2,38 c
Zomer Tarwe,	75 „ 85 c	Whisky, per gallon	25 c
		Per Pond.	
Rogge,	50 „ 56 c	Boter,	12@14 c
Garst,	40 „ 44 c	Kaas,	10 „ 12 c
Haver,	25 „ 27 c	Reuzel,	10 c
Ind. Koren,	50 c	Ham,	10 c
Aardappels (nieuwe)	0,25 c	Spek, [versch]	3½a4½ c
Boonen,	0,75 c	Vleesch, [versch]	4 a 4½c
Erwten,	75 c	Koren meel per 100lb	1,50 c
Uijen,	50 c		
Droogo Appels,	2,00 c		
Per Barrel.		Eijeren, per dozijn	15 c
Meel [extra]	$ 4 @ 5,50	Hout, per cord,	1,25 c
Spek,	– 14 „ 16	Hooi, per ton,	10,00 c
Groene appels,	3,00c	Shingles, per M.	1 25 c
Wit Visch,	6,50 c	Timmerhout, do.	$8@16

☞ 2¼ Bushel is een Ned. mud; een barrel is 196 pond, een pond is omtrent 4½ ons Ned; een cord is 128 cub. voeten: een ton is 2000 pond.

*** Heden beviel allervoorspoedigst van eene welgeschapene **Dochter**, C. M. J. HENRIET, geliefde Echtgenoote van

KEOKUK, Iowa, BERNARD ZWART.
1 December 1853.

Alhier is te bekomen: Een Godvruchtige brief, ter Raadgeving en Bestiering, aan

KINDEREN IN CHRISTUS JEZUS,

TEN OPZIGTE VAN DEN GEESTELIJKEN STRIJD, TER AANWAS EN VOLMAKING VAN HET GEESTELIJK GENADELEVEN.

Op eene klare Evangelische wijze voorgesteld, door

Wilhelmus a Brakel, Th. T.

In zijn leven getrouw en geliefd bedienaar des Goddelijken woords, te Rotterdam.

Prijs 8 Cents; franco per post 10 Cents.

☞ Is ook te bekomen bij den uitgever H. G. KLIJN, Predikant te Milwaukie, Wis. 1 m 205

ONFEILBARE REMEDIE!

Holloway's Zalf.

EEN KREUPELE ZET ZIJNE KRUKKEN TER ZIJDE NA EEN TIENJARIG LIJDEN.

Copie van eenen brief van Mr. Thompson, Scheikundige te Liverpool, gedateerd 20 Augs. 1852.

Aan Professor HOLLOWAY:

Mijnheer! Ik ben in staat UEd. te informeren van eene bijzondere genezing bewerkt door uwe onwaardeerbare pillen en zalf, dat de verwondering heeft verwekt bij een ieder die met den lijder bekend was.

Ongeveer 10 jaren geleden had zekere Mr. W. Cummins, van Saltney Street, het ongeluk van zijn paard te vallen, waardoor hij verscheidene bedenkelijke wonden bekwam. Hij ontving alstoen de beste verpleging, en was daarna een inwoner van verschillende hospitalen; nogthans verergerde zijne kwaal; eindelijk kreeg hij eene kwade verzwering in zijne heup, hetwelk hem zoodanig hinderde, dat hij zich niet zonder krukken bewegen kon, in bijna 10 jaren. Onlangs is hij aangevangen uwe pillen en zalf te gebruiken, met dat gevolg, dat nu zijne wonde genezen, zijn lidmaat te regt gebragt en de krukken weggeworpen zijn, zoodat hij nu met het grootste gemak wandelen, en zich in vernieuwde kracht en gezondheid verblijden kan.

(Get.) J. THOMPSON.

Eene bijzondere genezing van eene erge huidziekte, toen alle andere hulp mislukt was.

Copie van eenen brief van Mr. Hird, Lakenkooper te Keady, bij Gainsbro', 1 Maart 1852.

Aan Professor HOLLOWAY:

Mijnheer! Eenigen tijd geleden was een mijner kinderen gekweld met een uitslag over het ligchaam, waarvoor ik de hulp inriep van onderscheidene geneeskundigen, doch deze oordeelden dat alle moeite en kosten verloren waren, en de kwaal ongeneesbaar. Eindelijk wendde ik uwe zalf en pillen aan, en de uitwerking was wonderlijk: de uitslag verdween, en het kind was spoedig volkomen hersteld. In vroeger tijd verloor ik een kind in dezelfde omstandigheden, en ik geloof voorzeker, dat, indien ik bij haar uwe medicijnen aangewend had, zij nog zoude geleefd hebben. Ik ben gereed, op aanvrage, in dezen der waarheid hulde te doen.

(Get.) J. HIRD.

Zeker middel tegen uitslag—eene verwonderlijke genezing van een ongesteld been eener 70jarige vrouw.

Copie van een' brief van de heeren Walker & Co., Scheikundigen te Bath.

Aan Professor HOLLOWAY:

Mijnheer! Onder de menigvuldige genezingen die door het gebruik van uwe onwaardeerbare medicijnen bewerkstelligd zijn in deze nabuurschap, mogen wij onder andere melding maken, van eene oude vrouw, in het dorp Preston, 5 mijlen buiten deze stad. Zij had verzweringen in haar been voor vele jaren, welke er eindelijk zoo erg begonnen uit te zien, dat alle gewone medicijnen geene uitwerking meer hadden, wijl hare gezondheid, in haar geweldig lijden, haar verliet. In deze benarde omstandigheid nam zij haren toevlugt tot uwe zalf en pillen, en door den bijstand harer vrienden, werd zij in staat gesteld in het gebruik derzelve te volharden, totdat zij volkomen hersteld was. Wij hebben ons zeer verwonderd, dat uwe zalf en pillen op zulk een bejaard mensch zooveel uitwerking konden hebben, wijl zij boven de 70 jaren oud was. Wij zijn bereidwillig, op aanvrage, hetzij persoonlijk of per brief, voor de echtheid van deze zaak getuigenis af te leggen.

Een agent van de Bath Politie is alzoo genezen van een kwade uitslag in het aangezigt, nadat alle aangewende middelen zonder baat bevonden waren. Hij zegt, dat hij alleen aan het gebruik uwer zalf en pillen zijne herstelling te danken heeft.

Wij zijn enz.

6 April 1852. [Get.] WALKER & Co.

De Pillen mogen in verbinding met de zalf in de volgende gevallen aangewend worden; als voor:

Zwerende beenen	Bevriezing	Gopet	Huidziekten
Dito borsten.	Handwonden	Klieren	Schurft
Branden		Pijn in de lendenen	Zeer hoofd
Bunions	Eksteroogen		
Vliegen steken	Kanker	Aanbeijen	Uitslag
Cocobay	Stijve leden	Zeere tepels	Zweren
Chiego foot	Elephantiasis	Rheumatiek	Wonden
Keel ontsteking	Diepe zweren	Sneden	Blaren

Worden verkocht in Professor Holloway's Etablissement, 244 strand, nabij Tempel Bar, te Londen, en bij al de handelaren in Medicijnen in de Ver. Staten, in dozen van 37½, 87, en $1,50 het stuk. In het groot te verkrijgen in alle principale Apotheken in de Unie, en bij de Heeren A. B. & D. SANDS te New York.

☞ De grootste dozen te koopen is het voordeeligst.

NB. Bij ieder doosje worden aanwijzingen voor het gebruik afgegeven.

H. BLAKESLEY, hoofd-agent voor Missouri, te St. Louis.

J. S. FARRAND, „ „ „ Michigan, te Detroit.

Zijn ook te bekomen bij W. F. DAVIES, te Sheboygan. 1 y n 126.

VERGIFTIGING.

Duizenden van ouders, die Wormkruid gebruiken, hetwelk zamengesteld is uit Castor-olie, Calomel, enz., bedenken niet, dat, terwijl deze middelen heilzaam schijnen voor de lijders, zij inderdaad den grond leggen tot eene reeks van ziekten, als: kwijling of speekselvloed, verlies van gezigt, verzwakking der ledematen, enz.

In eene andere kolom zal de advertentie van Hobensack's Medicijnen worden gevonden, waarop wij ieders aandacht verzoeken, zoowel voor hunne eigene als voor hunner kinderen gezondheid. In Lever-ziekten en alle daaruit ontstane ongesteldheden van galachtigen aard, kan men van Hobensack's Lever-pillen, als zijnde het eenige zuivere geneesmiddel, gebruik maken.

☞ "*Wordt niet bedrogen*," maar vraagt naar Hobensack's Worm-Siroop en Lever-Pillen, en merkt wel op, dat beide de handteekening hebben van den eigenaar J. N. HOBENSACK, daar geene andere echt zijn.

Duitsche Leder Winkel,

van F. BANDLE.

Tegenover het Postkantoor, Sheboygan.

Hiermede heb ik het genoegen bekend te maken, dat ik mijn winkel drie deuren ten westen mijner vorige standplaats verhuisd heb, waar ik gelijk vroeger zal voortgaan *GOED en DUURZAAM LEDER*, van iedere soort, tegen de minst mogelijke prijzen te verkoopen.

NB. Voor raauwe Huiden, Vellen, Wol, enz., betaal ik ten allen tijde Milwaukie prijzen in contanten of waren. F. BANDLE.

KOFFIJ EXTRACT. (Stroop-Koffij.)

In 't groot en in 't klein te bekomen bij
Grand Rapids, Mich. L. DOOGE.
1 December 1853.

☞ *Holloway's Pillen zijn een zeker en onmisbaar geneesmiddel voor Verkoudheden, Hoesten en Aamborstigheid.*—Dit is het jaargetijde wanneer zulke ongesteldheden het meest heerschen. De eigenschappen van Holloway's Pillen zijn zoodanig, dat, indien dezelve dadelijk bij 't begin gebruikt worden, wordt de hevigheid der ziekte veel verminderd, zoodat de patient er weinig of geen overlast van heeft, maar indien verwaarloosd, gebeurt het vaak dat de grond tot ongeneeslijke kwalen gelegd wordt. Zij die derhalve aan ziekten van dezen aard zijn blootgesteld, worden vooral aangeraden deze onwaardeerbare Pillen eene proef te geven.

Zie advertentie in eene andere kolom.

HOLLAND BITTERS

BOERHAVE'S

ELECTRO-CHEMISCHE AROMA,

OF

ECHT HOLLANDSCH KRUIDEN BITTER,

VAN LOUIS A. D'ISRAELS, Scheikundige en Artsenymenger van Amsterdam, eenige bereider.

Een zuiver, uit geneeskrachtige kruiden zamengesteld Bitter, geheel op wetenschappelijke gronden en naar de leer des grooten Hollandschen geneeskundigen BOERHAVE toebereid.

Uithoofde van deszelfs hoogst gunstige opname in de meeste Europesche Staten, wordt dit hoofdzakelijk in de Ver. Staten ingevoerd, wegens het groote aantal, zoowel landgenooten als naburen uit Europa, die overal in deze groote Republiek verspreid zijn, en daar hetzelve zich ook alhier zeer gunstrijk getoond heeft, zoo biede ik het thans het Amerikaansche publiek aan, overtuigd dat deszelfs waarlijk wonderbare eigenschappen naar waarde zullen geschat worden.

Onmiddelijk na het gebruik zal men de weldadige uitwerkselen bespeuren, en voornamelijk in vele ziekten die uit de maag haren oorsprong vinden, zoo als: slechte spijsvertering, hoofdpijn, gebrek aan eetlust, zwakke zenuwen, verstopping der ingewanden, kramp, koliek, buikpijnen, koorts, cholera, enz., enz.

Het is ook vooral zulke personen aan te bevelen, wier ligchaamsgestel veel geleden heeft door overmatig gebruik van sterken drank, en door uitputting van krachten.

Daar nu de gunstige werking zich zeer snel gevoelen doet, zoo vindt het dadelijk den zetel der ziekte, doordringt alle zenuwen, wekt den nedergeslagen geest geheel weder op, geeft den moedeloozen nieuw leven en schenkt het ligchaam gezondheid en nieuwe levenskrachten.

Alleen dat is echt, hetwelk van mijne handteekening voorzien is.

Getuigenis van den heer B. O. Woods, vroeger Vrederegter te Oost Birmingham:

Birmingham, 22 December 1852.

Mr. Ben. Page, Jr.—Mijnheer! Het strekt mij tot genoegen u te melden, dat uw Hollandsch Bitter mij van eene maag-kwaal en hartkloppingen, waarmede ik ruim vijftien jaren gekweld en daardoor tot de uitoefening mijner zaken ongeschikt gemaakt was, volkomen hersteld heeft, en ik nu tot genoegen mijne bezigheden verrigten kan, weshalve ik dit Bitter alle dergelijke patienten gerustelijk aanbeveel.

B. O. WOODS.

Een aantal andere wonderbare genezingen door het gebruik van dit Hollandsch Bitter konden hier aangehaald, of de aandacht mijner landgenooten ter meerdere aanprijzing op de getuigenissen van een aantal geloofwaardige menschen gevestigd worden, indien mijn bestek zulks gedoogde.

Wordt verkocht door den eigenaar Benjamin Page, Jr., Apotheker aan den hoek der 3de en Smithfield straten, Pittsburgh, Pa. Prijs $ 1 per flesch.

Is ook te verkrijgen bij J. QUINTUS, hoofd-agent voor Sheboygan County, aan wien men zich uit andere Hollandsche nederzettingen in Wisconsin, Michigan of Illinois tot het bekomen van agentschappen gelieve te melden. 1 y 190

Contante Winkels.

Ik heb mijnen voorraad van goederen ontvangen, hetwelk mij in staat stelt den kooper het beste assortement van koopwaren in dit gedeelte van Michigan aan te bieden, doch zal dezelve alleen voor baar geld of gereede betaling verkoopen.

Dezelve bestaan in IJzerwerk, IJzer, Kagchels, Blikwaren, Manufacturen, Kruidenierswaren, Laarzen, Schoenen en Aardewerk,—alles tegen de laagste prijzen.

De Hollanders zullen dezen winkel de goedkoopste in de stad vinden, doch eenen waar geen crediet gegeven wordt.

GRAND RAPIDS, WM. H. McCONNELL.
12 Oct. 1853. 43 y

KRUIDENIERSWAREN EN LEVENSMIDDELEN.

De ondergeteekende maakt hierbij bekend, dat hij eenen winkel geopend heeft in het tweede huis boven den hoek van 8ste en Centre Straat, waar hij ten allen tijde zijne waren tegen de laagste prijzen te koop aanbiedt.

Vereenigd met dezen winkel is eene

STROO HOEDEN-AFFAIRE,

Onder de leiding eener bekwame *Modiste*. Allerhande modellen van Dames Hoeden zijn bij haar te koop, terwijl zij zich tot het opmaken van alles wat tot deze affaire behoort, beleefdelijk aanbeveelt.

H. F. PIDERIT.

Sheboygan, 24 Mei 1853. no. 21

Amerikaansche Expres Compagnie.

NAAR EN VAN

Nieuw York, Buffalo, Duinkerk, Cincinnati, Chicago, Milwaukie, St. Louis en tusschen liggende plaatsen.

Zaturdag morgen van iedere week vertrekt den agent van hier naar bovengenoemde plaatsen. Iedere expres-verzending staat onder het opzigt van vertrouwde agenten, die, ter zekere bewaring van aan hen toevertrouwde pakjes, ijzeren kisten met zich voeren.

Ondernemers:

Livingston, Fargo & Co., Buffalo,
Wells, Butterfield & Co., Nieuw York.

VAN EPS YOUNG, Agent.

Kantoor op de Pier te Sheboygan. 1jn20

DUIGEN! DUIGEN!!

G. C. EVANS, Agent tot het opkoopen van Duigen voor WELLS & HILL, te Milwaukie, zal contant geld betalen tegen de hoogste marktprijzen voor iedere hoeveelheid goede WIT EIKEN DUIGEN, aan hem te Sheboygan te leveren, tusschen 7de en 8ste straat, nabij de Nieuwsbode drukkerij. Dezelve moeten de volgende lengte en dikte hebben:

60 duim lang,	4 duim wijd,	1½ duim dik,	$ 28,00.
54 „	„ 4 „	„ 1½ „	„ – 18,00.
54 „	„ 3 „	„ ¾ „	„ – 16,00.
42 „	„ 3 „	„ 1½ „	„ – 15,00.
42 „	„ 3 „	„ 1 „	„ – 12,00.
32 „	„ 4 „	„ 1¼ „	„ – 7,00.
32 „	„ 3½ „	„ ⅞ „	„ – 6,00.

Sheboygan, 24 November 1853. 3m204

ADVERTENTIE.

Sedert de jongste vergrooting van 's eigenaars Laboratorium, is hij in staat om de menigvuldige aanvragen voor LYON'S KATHAIRON ten snelste te bezorgen. Dit weergaloos en onnoemelijk populair middel ter versterking en verfraaijing van het haar, wordt verkocht door iederen Drogist in gansch Noord en Zuid Amerika, Europa en de Eilanden in den Oceaan. Geen ander artikel van dien aard verkreeg ooit zulk een goeden aftrek in alle werelddeelen.

"Let those now use
Who never used before;
And those who always used
Now use the more."

De prijs is nog 25 cents, in groote flesschen.
D. S. BARNES, Eigenaar, 161 Broadway, New York.

☞ Te bekomen bij G. H. SMITH, Sheboygan.

Mengelwerk.

Tentoonstelling te New York.

[HOLLANDSCH DEPARTEMENT.]

Als een voorbeeld hoe de voortbrengselen van Hollandsche nijverheid, die naar de tentoonstelling te New York gezonden zijn, in Amerika beoordeeld worden, deelt men het volgende uittreksel mede uit de *Berichte uber die New Yorker Industrie Ausstellung*, welke door de *N. Y. Handels-Zeitung* als bijlagen worden uitgegeven.

De door den studenten-kleedermaker *Jongman* uit Leyden tentoongestelde kleedingstukken zijn goed bewerkt, en zeker om hunne zonderlinge snede reeds bijna allen verkocht. Doch juist die snede zou den verkoop bij groote partijen alhier belemmeren. Door den heer *G. A. Arntzenius* uit Goor, zijn ongebleekte calico's ten toon gesteld, die evenwel niet kunnen concurreren met dergelijke fabrikaten uit andere departementen. De afdeelingen van linnens en lakens zijn schraal vertegenwoordigd. Van de eens zoo beroemde Hollandsche lijnwaden vinden wij slechts eenige met stof en vuil bedekte stukken, die gelijk van draad en goed geweven zijn; voor ons zijn ze echter te zwaar. De door den heer *M. Dijksman* te Rotterdam ten toon gestelde paardenharen bekleedingen voor stoelen en sopha's zijn goed.

De zweepen en stokken, die de heeren *Post* en *Wendt* te Waddingsveen naar onze tentoonstelling hebben gezonden, zijn zeer fraai, even als de bereide ganzen en bokkenvellen. (De geplette waren zien er als oude gebruikte dingen uit.) De heer *Hatt* uit Zeist zond daarentegen fraaije voorwerpen van ivoor. De tentoongestelde roodgronds katoenen doeken, zijn geen artikelen voor onze markt en kunnen hoogstens in kleine hoeveelheden naar de kleine Hollandsche kolonien hier te lande gezonden worden.

De heer *P. de Meijer* uit 's Hage heeft fraaije bronzen bloemstandaars gezonden. De door den heer *J. van den Berg* te Leyden tentoongestelde behangsels, zijn van eene goede breedte, doch staan in sierlijkheid bij de Fransche achter.

Het oogenschijnlijk tot het overtrekken van stoelen, sofa's, enz., bestemde trijp of wollen fluweel, is sterk en duurzaam en met fraaije figuren bewerkt. Het is op het gezigt niet zoo fraai als zijden fluweel, doch zeker duurzamer. Deze stof is tot hier toe hier nog niet ingevoerd; of de invoer goede vruchten zal opleveren, moet men dus afwachten. Het trijp is uit de fabriek der firma de *Erven Warner Willink* te Amsterdam.

Vermeld dienen te worden verschillende sorteringen zeer fraai, rijk en dik bewerkte wollen dekens, die indien prijswaardig, hier zeker aftrek zullen vinden, de katoenen evenwel niet, die hier beter en goedkooper gemaakt worden. Eene partij dier dekens is uit de fabriek *van Hogeboom & Zoon* uit Leyden, die op de Londensche tentoonstelling eene medaille verkreeg; een andere is *van Zuilberg & Zoon*, die daar eveneens eene medaille behaalden.

Verder vinden wij gouden- en zilveren militaire ornamenten, welke door de officieren van verschillenden rang bij het leger en de marine gedragen worden. Onder dezen bevinden zich ook de epauletten van Koning *Willem III*, ingezonden door den heer *van Heijnsbergen* van 's Hage. De tentoongestelde boeken verdienen, wanneer zij als proeven van de hoogte, die de boekbinderij in Holland bereikt heeft, gelden moeten, geene bijzondere opmerking of vermelding.

In deze [de Hollandsche] afdeeling vindt men nog eene verzameling van Japansche fabrikaten, meestal verlakte voorwerpen, die wij echter niet bijzonder smaakvol kunnen noemen; verder eenige ruwe zijde in cocons die zeer fijn en zacht is.

De door de firma *N. Perselaert & Zoon* te Maastricht gezonden welriekende zeepen, even als de door dezen en door andere fabrikanten gezonden kaarsen, zouden hier moeijelijk kunnen concurreren, eventuin als de Hollandsche pijpen.

Een beproefd middel om een paard voor de helft van de kosten dan anders gewoonlijk is, te onderhouden.

Den landman, die van vader, grootvader en overgrootvader gezien heeft, hoe een paard gevoed wordt, en dus met de zaak bekend is, zal het volgende welligt ongeloofelijk voorkomen. Maar zij, welke die gelegenheid niet gehad hebben, en eerst beginnen in dat vak werkzaam te zijn, zullen wel doen, om eens na te gaan, of men het voedsel niet beter en tevens voor minder geld kan bereiden.

Dat brood beter voedsel is dan rauw koren, is eene onbetwistbare waarheid. Deze stelling berust niet alleen op de ondervinding, maar ook op goede natuurkundige grondbeginselen; want het zuurdeeg, hetwelk tot roggebrood genomen moet worden, heeft de eigenschap van het voedend middel in het meel zoodanig te ontbinden, dat het voor de maag ligt valt, de beste voedende deelen af te zonderen en dat nut uit te werken, hetwelk men daarvan begeert; daar integendeel van de rauwe haverkorrels, schoon ze ook nog zoo veel door de paarden gekaauwd worden, vele voedende deelen onverteerd blijven, en alzoo onnut verloren gaan. Men late daarom de haver, voor de paarden bestemd, tot meel malen, en, met veel zuurdeeg vermengd, tot brood bakken; snijde dit brood alsdan tot kleine vierkante stukken, en geve het, onder het snijdsel vermengd, aan de paarden te eten.

Dan zal men bevinden, dat men met de helft tot brood gebakken haver zoo ver kan komen, als met nog eens zooveel rauwe haverkorrels. Nog beter is het, wanneer men met dat brood tarwe-zemelen, in plaats van snijdsel, vermengt. Dan heeft men niet noodig, de paarden hooi te geven. Het paard zal zich zeer gezond bij dit voedsel bevinden. Men achtte dit voorstel voor geen louteren inval, op bespiegeling gegrond. Neen, het is door de ondervinding bevestigd. Hadden de bewoners van het noordelijk Zweden dit hulpmiddel niet, dan zouden zij naauwelijks voor hunne paarden voedsel genoeg weten te vinden. Zij bedienen zich alzoo van dit brood, en besparen daarbij eene groote massa haver of ander voedsel, dat men gewoonlijk aan paarden geeft, en grootendeels verspilt.

Daar alles zoo duur is, brenge men het in praktijk en men zal zich er wel bij bevinden.

[*N. N.-Brab.*] *Een landbouwer.*

KNIKKERS.

Daar is iets vernuftigs in de eenvoudige fabrikaadje van dit kinder speelgoed. De meeste knikkers worden gemaakt van eene soort van harde steen uit de groeven in de nabijheid van Coburg in Saksen. Deze steenen worden eerst met den hamer tot kleine vierkante stukken geslagen, welke vervolgens 100 of 150 te gelijk in een molen worden gestort, welke eenige overeenkomst met eenen korenmolen heeft; de onderste steen—die onbeweeglijk vast ligt—heeft eene menigte kringswijze in het middenpunt zamen komende groeven. De bovenste steen van denzelfden diameter wordt bewogen door water of door andere kracht; kleine stralen water worden in de voren van den ondersten steen gebragt. De drukking van den bovensten steen, zooveel als de looper, op de kleine als boven toebereide stukken en brokken, rolt ze giuds en herwaarts door elkander en in minder dan een kwartier uur tijds is de geheele voorraad ruw en hoekig als die was, veranderd in zuiver ronde knikkers en de geheele bewerking is afgeloopen.

WARREN HOTEL.

De ondergeteekende recommandeert zijn voor Heeren en Dames wel ingerigt LOGEMENT, staande in het levendigste gedeelte dezer plaats, in de gunst van alle reizigers. WARREN HILL.

HOLLANDSCH LOGEMENT.
WISCONSIN HUIS.
8ste straat Sheboygan.

Vriendelijke bediening en billijke prijzen, verzekeren mij de gunst mijner geeerde bezoekers.
n 1 JOSEPH SCHRAGE.

LOUIS TESTWUIDE

Beveelt zijnen vrienden, als ook het geëerde publiek, zijn nieuw ingerigt Logement,

Het Kossuth Huis,

staande in Centre Straat, Sheboygan. n. 18.

F. R. TOE WATER,
Consul der Nederlanden.
Voor Iowa, Missouri & Illinois,

Belast zich met het opmaken van alle stukken voor Nederland, het incasseren aldaar of het overmaken van gelden derwaarts.

Kantoor: z. o. hoek der 2de straat en Washington avn. "Planters Tobacco warehouse", St. Louis, Mo. 9m15

HERMAN HÆRTEL,

Staats-Commissaris ter bevordering en bescherming der Landverhuizing naar Wisconsin,

In Nieuw York.

Kantoor: No. 89, hoek van Greenwich en Rector Str. Een trap hoog. n 20

W. R. GORSLINE.

Advokaat en Regts-Raadgever. Kantoor 8ste straat Sheboygan, wis.

DOCTOR ALBERTI,

Genees-, Heel-, Verloskundige en Tandmeester.
Naast het Wisconsin-Huis, Sheboygan, Wis.

W. W. KING.

Handelaar in het groot en klein in IJzerwerk en IJzer, Glas, Spijkers, Smid's-, Timmerman's-, Kuiper's-, Metselaar's-, wagenmaker's- en andere Gereedschappen,—Zulk een goed Assortement als in het westelijke Land gevonden wordt.

Sheboygan, 1 Junij 1853. n0

SHEBOYGAN

DROGISTERIJ & BOEKWINKEL,

EN ALGEMEEN DEPOT VAN
PATENT MEDICIJNEN.

Voordzyde van Pennsylvania Avenue, een weinig west van het Merchant's Hotel.

De ondergeteekende roept met achting de attentie in van diegenen, welke Drogisterijen, Medicijnen, Patent Medicijnen, Boeken, enz, behoeven. Zijn assortement is groot, en al de verschillende artikelen zyn met bijzondere zorg uitgezocht, voor de behoeften dezer plaats. Hij heeft een groot assortement Patent Medicijnen aan de hand, en vele van de meest in gebruik zynde, zyn te koop in het groot en klein.

Sheboygan, 19 Jan. 1852. WM. F. DAVIES.

TIJD IS GELD.

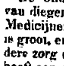

Thans heb ik het genoegen aan mijne geachte vrienden, zoo Hollanders als Duitschers en Amerikanen, te annonceren, dat ik mij alhier gevestigd heb als

HORLOGIEMAKER,

en wel schuins over het Wisconsin Huis, waar ik ten allen tijde te vinden zal zijn ter reparering van *Pendules, Klokken & Horlogien*, gedachtig aan de spreuk "Tijd is geld" en dus aan niemand den waren tijd zal kunnen geven *zonder geld*

Sheboygan, 15 Junij 1852. P. SOUFFROUW.

G. PAPENDIEK & CO.,
Bankiers,

210 Oost Water Straat, Milwaukie, Wis.,

Zenden geld naar alle deelen van Europa en betalen elk bedrag van geld, bij hen gedeponeerd wordende, over door tusschenkomst van solede bankiers-huizen in Holland. Zij geven 6 procent interest per jaar op bij hen gedeponeerde gelden, indien dezelve eene maand of langeren tijd blijven staan. jn166

Laarzen & Schoenen.

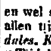

De ondergeteekende brengt zijnen geeerden begunstigers den hartelijksten dank toe, en hoopt zich bij voortduring hun vertrouwen waardig te maken. Zijn winkel is naast de drukkerij van den Nieuwsbode, waar zij, die netheid van werk met duurzaamheid wenschen vereenigd te zien, het in hun belang zullen vinden hun werk te bestellen.

Dames Moroceo Schoenen worden op bestelling gemaakt. A. HAMMES.

Sheboygan, 24 Mei 1853. n 21

MEUBEL MAGAZIJN.

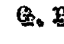

De ondergeteekende brengt ter kennis van het geëerde Hollandsche publiek, dat hij een magazijn van MEUBELEN heeft opgerigt, welke net en sterk gemaakt en naar gelang der kwaliteit zoo goedkoop, indien niet goedkooper zijn, dan in eenig ander meubel magazijn binnen deze stad. Het is mijn ijverig streven om steeds allerhande Meubel stukken in voorraad te hebben, zoodat ik in staat gesteld ben, al diegenen, die mij hunne gunst verleenen, volkomen te kunnen bevredigen.

Winkel aan den hoek van 7de Strant en Pennsylvania Avenue, schuin tegenover het Warren Hotel.

G. ALBRECHT.

Sheboygan, 27 Mei 1853. y n 22

Eene nieuwe Manier!

SULLY & CO.

VERKOOPEN HUNNE WAREN VOOR

De Grap;

zij hebben tot dusverre verkocht voor

DE WINST!

Men veronderstelt dat het

EENE GRAPPIGE ZAAK

zal wezen voor hunne talrijke kalanten, om los te gaan op hunnen

Onmetelijken voorraad

van Goederen, die met groote zorg op de Oostelijke Markten is uitgezocht. 147

$ 500 Belooning.

HOBENSACK'S WORM SIROOP.

Een artikel op kunstige beginselen gegrond, zamengesteld uit zuivere bestanddeelen uit het plantenrijk, onschadelijk zijnde voor een ieder die het gebruikt, en hebbende in de ergste kwalen eene volkomene genezing bewerkt. Wormen kunnen niet bestaan, waar dit middel eenmaal aangewend is, wijl het niet alleen de wormen, maar ook het stof, waaruit dezelve ontstaan, uitdelgt.

DE LINTWORM.

Deze worm is het moeijelijkst te verdelgen, van alle soorten die het menschelijk ligchaam kwellen. Hij wast tot eene onbepaalde lengte, en oefent zulk eenen verdervenden invloed op de maag en ingewanden uit, dat hij stuipen en andere gevaarlijke ziekten veroorzaakt, azoo bij velen den grondslag van eenen ontijdigen dood leggende, die zulks niet beseffen en daarom ook de gepaste middelen tegen dezen vijand niet aanwenden. Den zoodanigen, die met dezen worm geplaagd zijn, beveel ik het gebruik van de Worm-Siroop en Lever Pillen aan. De Siroop in te nemen twee lepels v. l. driemaal per dag, en neem dan 5 tot 8 van mijne lever pillen. Bij de stellige opvolging van deze aanwijzing, wordt de ergste lintworm uitgedreven.

DE RONDE OF MAAGWORM.

Deze worm houdt zich op in de kleinste deelen der ingewanden, en wordt het meest gevonden bij kinderen; doch bij dezen bepaalt hij zich niet geheel, wijl het bekend is, dat ook volwassenen door hem gekweld zijn geworden. De voorteekenen, waar deze worm aanvangt te knagen, zijn hardheid en volheid des ligchaams, slijmerige afgang, losheid in de ingewanden, prikkeling in de neus, en eene blaauwachtige streep onder de oogen, enz.

Indien gij, of eenige uwer kinderen deze voorteekenen hebben, Hobensack's Worm Siroop kan, waar gij het op gepaste wijze aanwendt, eene spoedige herstelling bewerken.

En nadat dit middel, naar aanwijzing gebruikt zijnde, de patient niet hersteld heeft, en de wormen alle uitgedreven zijn, dan kunt gij u verzekerd houden, dat er geen ander middel is. Doch wat het mislukken betreft, zoodanig woord is niet bekend met betrekking tot mijne worm siroop.

ASCARIDES OF KLEINE DRAAD WORMEN.

Deze wormen, waarvoor het menschelijke ligchaam het meest vatbaar is, zijn de lastigste van allen. Zij houden zich gewoonlijk op in de rectum, en zoo zij vergunning hebben daar te blijven, leggen zij door de beweging die zij veroorzaken, den grondslag voor gevaarlijke ongemakken, als ontsteking in de ingewanden, verwarringen in de maag, enz. De beste en veiligste medicijn, dat men daarvoor kan vinden, is Hobensack's Worm Siroop. Zoodanig is de verwonderlijke kracht van deze medicijn over *Ascarides*, dat ik een ieder uitdaag om één geval aan te toonen, waar mijne worm siroop en lever pillen zonder goed gevolg aangewend zijn. Alles wat vereischt is, is genoemde Siroop te gebruiken naar de aanwijzingen op de fleschjes, en, zoo eene kleine purgatie noodzakelijk zijn zoude, ten einde de beweging te verhinderen die de wormen veroorzaken, zijn de lever pillen, door hare aangename werking, in dit geval zeer aanbevelingswaardig.

HOBENSACK'S LEV R P LL N.

Er is niets in het menschelijk ligchaam meer vatbaar voor ongesteldheid, dan de lever, wijl deze gevoed wordt door eene menigte aderen en zenuwen. En wanneer dezelve ongesteld is, veroorzaakt zij verschillende kwalen in het gestel, wijl het bloed alzoo van haar uitgaat tot de verschillende deelen des ligchaams. De kwalen, die dan voortkomen, zijn, de leverkwaal, de geelzucht, zweren, ongeregelde spijsvertering, enz., enz.

DE LEVERKWAAL,

Gaat vergezeld van huiveringen, gevolgd door koorts zware pijn in de nabijheid van de lever, braking, bittere smaak, gele tong, de pols vol en gebonden, de pijn in de zijde neemt toe door pressing, en zoo de linker *lobe*, zijnde een deel van de long, aangedaan is, dan heeft de lijder gemeenlijk pijn in den linker schouder, met een korten droogen hoest. De huid verkrijgt een ziekelijk en de afgang een kleiachtig aanzien. Deze kwaal kan genezen worden door 't gebruik van HOBENSACK'S LEVER PILLEN, wijl dezelve juist op de plaats waar het ongemak zit, werken, en alle kwade en verderfelijke stoffen uit 't gestel drijven.

SLECHTE SPIJSVERTERING.

De voorteekenen dezer kwaal zijn duizeligheid in het hoofd, hartbranden, pressing na de maaltijden, zuurheid uit de maag oprijzende, enz. en somtijds eene flaauwheid over het gansche gestel, waaruit men afleiden kan, dat de kwaal zijnen oorsprong verschuldigd is aan eenen ongeregelden staat van de maag en de lever. Hobensack's lever pillen is juist de medicijn om deze kwaal te genezen, wijl dezelve werken om de ziekelijke bewegingen des ligchaams tot gezonde bewegingen te herstellen, en het bloed rein en gezond te maken.

AAN DE VROUWEN.

Gij zult in deze pillen een onwaardeerbaar medicijn vinden tegen de velerlei kwalen waaraan gij onderhevig zijt. In totale of gedeeltelijke opstoppingen zijn dezelve van groote dienst geweest, in de herstelling en reiniging van het bloed, en andere stoffen, ten einde alle kwalen te genezen, welke ontstaan mogen van vrouwelijke ongeregeldheden, als hoofdpijn, oogenschemering, pijn in de zijde, rug, enz Deze pillen is het eenige middel dat gij zonder gevaar kunt gebruiken, voor de gewisse genezing van pijn in de ledematen zenuwachtigheid, melancholie, ontrustende droomen hoofdpijn, rheumatiek, kortom alle kwalen, die ontspruiten uit leverontstekingen, onzuiverheid des bloeds, hardlijvigheid, enz.

GENEESKUNDIG BEWIJS.

Wij ondergeteekenden, geneeskundigen, gehad hebbende het recept van hunne bewerking, aan ons onderzoek onderworpen, verklaren, dat de bestanddeelen, waarvan zij zamengesteld zijn, deze de beste pillen in gebruik maken, tegen alle leverkwalen, onreinigheid des bloeds, enz.

GEORGE WOOD, M. D.
F. CROWLY, M. D.
L. BOWEN, M. D.

☞ Koopt niet dan die het signatuur hebben "J. N. HOBENSACK," wijl alle andere namaaksel zijn van geene waarde.

Agenten, nieuwe bezendingen wenschende, en alle anderen die agenten wenschen te worden, moeten zich adresseren aan den eigenaar J. N. HOBENSACK, No. 120 North Second Street, above Race, Philadelphia.

☞ Verkocht door alle Apothekers en Kooplieden in de Vereenigde Staten. Prijs 25 Cents per doosje.

1 y n 20.

LEWIS CURTIS

Biedt tegen zeer lage prijzen te koop aan zijn ganschen voorraad van Goederen, in

Otten's nieuwe "brik blok",

bestaande gedeeltelijk in Manufacturen, Kruidenierswaren, Laarzen & Schoenen, IJzer- en Hout-werk, Glas, Nagels, Provisien enz., enz. Hij verzoekt allen, die goederen koopen willen, zijnen voorraad te komen bezien en zich zelven te overtuigen. L. CURTIS.

Sheboygan, 28 Oct. 1853. 200tf

Kruidenierswaren & Provisien,

EEN GROOTEN VOORRAAD, BIJ

Gærtner & Geele.

Hunnen vrienden en bekenden wordt deze winkel op het dringendst aanbevolen, onder belofte van goede bediening en het inkoopen of inruilen van allerhande producten. Hun kagchelwinkel is met bovengenoemden voorraad in het zelfde lokaal. Sheboygan, 6 Maart '53.

J. QUINTUS,

NOTARY PUBLIC.

MEXICAANSCHE MUSTANG ZALF.

EEN HONDERD JAREN VERLEDEN.—Mijnheer: Twee maanden geleden dacht ik niet zulk eenen brief te schrijven, als dezen, om u te melden dat ik van Rhumatiek hersteld ben. Ik weet naauwelijks wat te zeggen of hoe er rekenschap van te doen, na gedurende de laatste zeven jaren de bitterste pijnen geleden te hebben die een mensch doorstaan kan. Bij iedere weersverandering waren mijn gansche ligchaam en al mijne ledematen in de smartelijkste folteringen, en ik weet niet hoe het komt maar het scheen mij altijd toe, alsof niemand een aan rhumatiek lijdend mensch beklaagde. Nu moet ik ook bekennen, dat de de rhumatiek een beklagenswaardige erfenis van mijne voorouders was, en herinner mij, dat mijn vader, dertig jaren geleden, met deze kwaal op zijn bed liggende, verhaalde, dat zijn vader en grootvader voor omtrent 100 jaren op dezelfde wijze aan die vreeselijke kwaal leden. Doch thans kan ik u zeggen geen medelijden hieromtrent van iemand in te roepen, want ik kan nu zoo goed een dag's werk verrigten als ooit te voren.

Ik gebruikte slechts drie fleschjes van uwe wondervolle Mustang Zalf, en ben nu weder frisch en gezond. Naast God, dank aan u en uwe heilzame zalf.

MOSES LUCAS, Shoal Creek, Mo.

☞ Het volgende is slechts een weinig van hetgeen de Mustang Zalf zal genezen:

Eene flesch van 50 cents geneest Hoofdzeer.

Van een tot twee 50 cents flesschen zullen het Salt Rheum genezen.

Een 25 cents flesch zal de zwerende borst genezen.

Een fleschje is een zeker geneesmiddel voor zeere tepels.

Van een tot drie een dollar flesschen zijn voldoende om rhumatiek in den ergsten graad te genezen, en een 50 cents flesch zal deze kwaal genezen, indien dezelve niet te zeer verouderd is.

Van een tot twee 50 cents flesschen zullen de ergste brandwonden of schroeijing heelen.

Eene dollar flesch geneest pijn in den rug.

Een fleschje is voldoende om 't speen te genezen.

Met een of twee 50 cents flesschen kan men van de schurft genezen worden, hoe erg zij ook is.

Met een fleschje geneest men springende handen.

Twee tot vier 50 cents flesschen, te zamen gebruikt met het recept voor "oude zweren", hetwelk bij elke flesch gevoegd wordt, genezen onfeilbaar de ergste gevallen van oude zweren op de beenen of schenen, die alle andere behandeling wederstonden.

Een dollar flesch zal de spatten of kneuzingen aan paarden genezen, benevens gezwellen in den hals.

Eene 50 cents @ een dollar flesch zal alle gevallen van kneuzing, verzering, versche wonden of kreupelheid genezen.

Reeds bij de eerste aanwending wordt altijd eene heilzame uitwerking bespeurd, en voor een volkomen herstel wordt borg gesproken, wanneer de zalf volgens aanwijzingen gebruikt wordt.

☞ HERSTEL VAN SALT RHEUM, *die reeds tien jaren geduurd had.*—Eene bij Linn, Osage county, Mo. woonachtige dame had sedert 10 jaren de Salt Rheum op haar hoofd, hetwelk haar de bitterste pijn veroorzakte. Zes weken geleden werd dit van ontrustenden aard, zijnde over haar gansche hoofd en aangezigt verspreid, zoo zelfs, dat men aan haar leven wanhoopte. Zij wendde alle middelen aan die haar doctor haar kon voorschrijven, maar alles te vergeefs. Als de laatste toevlugt beval een harer buren haar de Mustang Zalf. Hieraan gaf zij gevolg, gebruikte dezelve naar het voorschrift, en de uitwerking was dadelijke verzachting en eene volkomene herstelling in vier weken nadat zij de Zalf begon te gebruiken. Onderstaande zijn hare eigene woorden die zij ons voor eenige dagen schreef:

"Nimmer dacht ik zoo vele aangename en gelukkige dagen te zien, als ik deed sedert het gebruik uwer beroemde Mustang Zalf. Indien de gebeden eener geslagene vrouw u kunnen bevoordeelen, dan zal ik uwer gedenken. Ik gebruikte omtrent vier flesschen uwer zalf, en bevind mij nu zoo wel als ik wenschen kan."

☞ HERSTEL VAN EENE ERNSTIGE WONDE. — Voor acht dagen bekwam een engenier, werkende in eene ijzergieterij in de bovenstad, door eenig ongeluk, ernstige wonden aan zijne handen en aangezigt, zoo zelfs, dat het vel er gansch af kwam. Hij leed de grootste pijn totdat de wonden verbonden waren met de Mustang Zalf, waarna de pijn stilde en de patient in een gerusten slaap viel.

Gisteren vernamen wij, dat hij thans wel is en naar gewoonte zijne zaken verrigt! Zoodanig iets is waard onthouden te worden. De Mustang Zalf geneest onfeilbaar alle uitwendige ongemakken.

Wordt verkocht in drie verschillende flesschen, van 25 cents, 50 cents en $1 de flesch. De 50 cents en 1 dollar flesschen houden 50 en 100 pCt meer zalf in, in vergelijking van wat zij kosten, zoo dat men geld spaart door de grootste flesschen te koopen.

Te koop bij A. G. BRAGG & Co., eenige bereiders; kantoor, hoek van 3de en Market straten, St. Louis, Mo., en 304 Broadway, New York, en in Brown's Apotheek, Sheboygan, Wis.

KAGCHELS, BLIK- EN IJZERWAREN.

De ondergeteekenden, dankbaar jegens hunne vrienden en 't publiek voor hunne vroegere milde begunstiging zullen, door eene strikte attentie op hunne zaken en een verlangen om voldoening te geven, trachten zich hun vertrouwen en begunstiging verder waardig te maken.

Onze voorraad is de grootste in deze plaats en expresselijk voor deze markt uitgezocht, en daar wij zelve onze Blikken- en Koperen Waren vervaardigen, zoo willen wij voor dezelve instaan.

Kleine winsten en veel verkoopen is ons motto.

Onze voorraad bestaat gedeeltelijk uit eene groote verscheidenheid van Kook-, Kamer- en Plaatkagchels; alle artikelen van Blik, Koper en Pandoek voorradig of volgens bestelling gemaakt, Spijkers, Glas, Messen, Vorken, Bijlen, Houweelen, Schoppen, Spaden, Hooivorken, Log Kettingen, Ketels, Handbijltjes, Handzagen, Zeissen, Tinnen- en Houten-waren en Vaatwerk.

Sheboygan, 2 Junij 1852. E. GAERTNER, F. GEELE.

GROOTE PREMIEN

Worden uitgeloofd door SULLY & CO., te Sheboygan Falls, in den zeer geringen prijs, tegen welken zij hunnen

GROOTEN EN NIEUWEN

VOORRAAD VAN GOEDEREN

beloven te verkoopen. Iedere begunstiger zal eene Premie ontvangen, evenredig naar het bedrag zijner aankoopen.

Vriendelijk noodigen wij de Landbouwers en Handwerkslieden van Sheboygan County en het goede volkje van Sheboygan Falls en omstreken uit, ons te bezoeken en te beproeven hoe groot eene premie zij zelve behalen kunnen op de wijze als boven voorgesteld door *SULLY & CO.*

Groot Inducement

VOOR KOOPERS!

ALLE WAREN ZULLEN GOEDKOOP VERKOCHT WORDEN IN DEN

Sheboygan Falls Goedkoopen Contant-Winkel.

Eene groote verscheidenheid van Goederen wordt goedkoop aangeboden voor *Baar geld, Granen* of andere producten, tegen goede prijzen.

SULLY & CO.

BOSCHLAND TE KOOP.

Tachtig akkers Goed Land, nog in zijnen wilden natuurstaat, worden hierbij voor eenen billijken prijs te koop aangeboden; hetzelve ligt ongeveer 4 mijlen van Amsterdam, in de bloeijende Hollandsche nederzetting dezer County. Adres aan den eigenaar J. QUINTUS.

PROCLAMATIE

Aan de Burgers van Sheboygan County.

WERP MEDICIJNEN DEN HONDEN VOOR.

PULVERMACHER'S
HYRO ELECTRIC VOLTAIC KETTINGEN.

Dadelijke verligting van de hevigste pijn veroorzakende, en alle zenuw-kwalen permanent genezende,

Rhumatiek, pijnlijke en gezwollen Ledematen, Doofheid, Blindheid, St. Vitus Dans, Hartkloppingen, Hoofdpijn, Maagpijn, slechte spijsvertering of Dyspepsia, pijnlijke waterloozing.

Deze kettingen werden minder dan een jaar geleden voor 't eerst in de stad Nieuw York geintroduceerd, en na in bijna ieder hospitaal in de stad de zwaarste proeven doorstaan te hebben door Drs. Valentine Mott, Post, Carnochan en van Buren, ontdekte men dat zij zeldzame en verwonderlijke kracht bezitten in de verzachting en herstelling van voormelde krankheden, en zij recommandeerden onmiddelijk door de stedelijke dagbladen derzelver algemeen gebruik; en den verkoop en het succes dat derzelver gebruik volgde is *zonder weerga.*

Voor derzelver invoering in dit land worden zij in ieder hospitaal in Europa gebruikt en zijn door octrooi verzekerd in Frankrijk, Duitschland, Oostenrijk, Pruissen en Engeland, benevens in de Vereenigde Staten.

"Denkt naauwkeurig en overweegt wel."

Het *beginsel* waarop de aanspraak gemaakt wordt, dat de kettingen zulke wonderlijke genezingen bewerken, is, ten eersten: dat alle zenuw-kwalen vergezeld zijn en ontstaan door een onvoldoende toevloed van zenuwachtig vocht, en een medewerker die naauw overeenkomt met electriciteit, of electriek magnetismus; en ten tweeden—dat de electrieke kettingen, over en op het ongestelde deel of orgaan gedragen wordende, aan het uitgeputte zenuwgestel, door derzelver krachtdadige uitwerking, het zenuwachtig vocht verschaffen, hetwelk benoodigd is om eene gezonde werking door het gansche gestel voort te brengen. Geen walgelijk middel mag genomen worden gedurende het dragen der kettingen, maar de strikte in acht neming der algemeene gezondheidswetten is een vereischte. Het ongestelde ligchaamsdeel goed te wrijven, vermeerdert de uitwerking der kettingen, door derzelver magnetische kracht te verhoogen.

1000 DOLLARS.

zal aan iedereen geschonken worden, die zoo veel *autentieke certificaten* van *herstel*, beide van verstandige patienten en kundige geneesheeren zal overleggen, als door het gebruik van Pulvermacher's *Electrische Kettingen* zijn afgegeven. Zij feilen nimmer te bewerken wat zij geannonceerd worden te doen, en niemand, die ze gebruikte, is ooit onvoldaan gebleven.

In Vrouwelijke Ongesteldheden,

zijn in het afgeloopen jaar meer dan honderd genezingen van *prolapsus uteri* bewerkstelligd door het dragen dezer kettingen. Door een eind des kettings op het onderlijf te plaatsen en het andere op den ruggegraad juist boven de heupen, worden de gewone hevige *Symptoms*, aan die kwaal eigen, weggenomen.

Wijze van gebruik.

De ketting moet, alvorens te gebruiken, met gewone azijn bevochtigd en alsdan het eene eind des kettings *direct* op de plaats der pijn of kwaal geplaatst worden. Boekjes worden *gratis* afgegeven. Deze verklaren de wijze van gebruik volkomen. Geneesheeren worden vriendelijk uitgenoodigd dezelve te bezien en hunne waarde te onderzoeken.

Aan Vrouwen.

Zwangere vrouwen worden verzocht dezelve slechts voor korte oogenblikken te dragen, want door ze lang te dragen is eene *fauße couche* niet zelden het gevolg.

☞ WM. F. DAVIES, eenige agent voor Sheboygan County. Worden verkocht in alle steden der Ver. Staten.

J. STEINERT, Algemeene Agent
204 y 568 Broadway, New York.

Nieuwe Goederen!

J. S. HARVEY

Maakt hiermede zijnen vrienden en het publiek in 't algemeen met achting bekend, dat hij tegenwoordig eenen grooten voorraad van

HERFST EN WINTER GOEDEREN

direct van Boston en Nieuw York ontvangt. Dezelve bestaan in een groot en volledig assortiment van

Ellewaren, Kruidenierswaren, IJzerwerk, Aardewerk, Laarzen, Schoenen, Verwstoffen, Olien, Vensteren Behangsel-Papier, Tapijten en alle zoodanige artikelen, welke in dergelijke groote winkels te vinden zijn.

Deze goederen zijn met groote zorg voor deze markt uitgezocht, en zullen *goedkoop* voor *contant geld* verkocht worden. Die voor baar geld koopen willen, zullen wel doen

HET OUDE FORT

te bezoeken, waar goedkooper verkocht wordt dan in eenigen anderen winkel in deze stad.

Sheboygan 21 October 1853. 43 tf.

Uit de hand te koop.

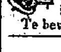

Eene VERWARMINGS-KAGCHEL met eene groote partij pijpen, voor $6.—De kagchel is zoo goed als nieuw en van de beste soort.

Te bevragen q j J. QUINTUS.

NOTARIS AMBT.

De ondergeteekende door den gouverneur dezer Staats tot het ambt van

OPENBAAR NOTARIS,

residerende te Sheboygan, benoemd zijnde, heeft de eer aan het publiek bekend te maken, dat hij gemagtigd is tot het schrijven en legaliseren van

Eigendomsbewijzen, (deeds en mortgages,)
Contracten, Testamenten,

en alle andere stukken van Notariëlen aard.

Ook belast hij zich met het opmaken in wettigen vorm, en het verzenden van allerhande stukken, welke men door tusschenkomst eens Nederlandschen Consuls of regtstreeks naar de Nederlanden wil zenden, ter verrigting van familie zaken, enz. in het oude Vaderland.

Sheboygan, 8 Maart 1851. J. QUINTUS.

Agenten voor den Nieuwsbode.

De volgende heeren zijn zoo vriendelijk het agentschap op zich te nemen, inteekenings-gelden voor dit blad te ontvangen en met de namen op te zenden:

Den Heer A. Stokdijk, Amsterdam, dito.
" A. J. Hillebrands, Oostburg, dito.
" G. P. Feltzer, Sheboygan Falls.
" H. de Jonge, Milwaukie, Wis.
" J. Verstegen, Little Chute, Wis.
" H. van der Kolk, Chicago.
" J. B. Nyenhuis, Pauama en Clymer, N. Y.
" A. Tennissen, Evansville, Ind.
" A. de Vos, Az. Rochester, N. Y.
" J. Buerman, Pultneyville, N. Y.
" N. W. A. v. C. Smallenburg, Buffalo.
" H. J. Rozen, Cleveland, Ohio.
" W. Bijl, Cincinnati.
" J. van den Heck, Zeeland, Mich.
" G. Albers, Holland, dito.
" P. J. Hoedemaker, Kalamazoo, dito.
" L. Dooge, Grand Rapids, dito.
" N. Vijn, Grand Haven, dito.
" J. Smeenk, Pella, Iowa.
" B. Zwart, Keokuk, Iowa.
" J. M. Huyskamp, St. Louis.

☞ De abonnements-prijs op den Sheboygan *Nieuwsbode* is slechts EEN DOLLAR EN VIJFTIG CENTS per jaar, of nog *geen drie cents* per week! Zij die wenschen in te teekenen, hebben zich slechts bij de agenten aan te melden, of het geld in een brief te sluiten [franco] aan

J. QUINTUS, Sheboygan, Wis.